ANIMAGE COMICS ワイド判

定価340円

# 風の谷のナウシカ 4

宮崎 駿

アニメージュコミックス　ワイド判

# 風の谷のナウシカ 4

1993年11月5日発行
（27刷）発行人　山下松夫
発行所　徳間書店
東京都港区新橋4-10-1
☎東京(3433)6231代
定価三四〇円
（本体三三〇円）

ISBN4-19-777551-2 C0079 P340E
雑誌　47812-04
©徳間書店
印刷・大日本印刷　Printed in Japan

# トルメキア戦役戦線地図

亜大陸

深部

ダボデスト

ドバーフ丘群

死の谷

全図

腐海

エフタル砂漠

パガセ

砂谷

ペジテ

風の谷

セモ

エポ

塩の海

W E S

トルメキア王国

タリア川

酸の湖

クワン

王都トラス

クシャナ進軍路

ノミトス

内海

サパタ

聖都シュワ

土鬼諸侯国

リーグ 150 300

腐海

渇きの海

クワン市

タリア川

タリア アム湾

トルメキア植民都市

タナール高原

ノミトス

ギクデス島

ミトス

セミ

←国境の川 シル川

カボ

カマタラ砂漠

クシャナ針路

サパタ

トトメ

テエクス

マニ

ゴ

ミリ

ビダ

サジュ

ナレ

モド

エクメ

チチカリ

ミテルロ

土鬼軍総反攻

ケ

ゴス山脈

ケド

エタリ

◀至シュワ

聖なる谷

ダマ

ユタ

ナナキ

ツルツットリ

カシカルド

チ

ツール

腸の盆地

大湿地

内海

凡例

← トルメキア軍進路

同軍最大版図

⇒ 土鬼軍反攻

100 200 300 リーグ

DENTRO DE POUCOS SÉCULOS, A CIVILIZAÇÃO INDUSTRIAL SE DISSEMINOU DAS EXTREMIDADES DA EURÁSIA PARA A SUPERFÍCIE DO PLANETA. SAQUEANDO DO SOLO AS SUAS RIQUEZAS, POLUINDO O AR E REMODELANDO AS FORMAS DE VIDA À SUA VONTADE, ESSA COLOSSAL SOCIEDADE INDUSTRIAL CHEGOU AO SEU APOGEU MIL ANOS APÓS SUA FUNDAÇÃO: À FRENTE, JAZ UM DECLÍNIO VIOLENTO E ABRUPTO. AS CIDADES FORAM QUEIMADAS, DE ONDE SUBIAM NUVENS DE VENENO DA GUERRA CONHECIDA COMO OS SETE DIAS DE FOGO. AS SUPERESTRUTURAS TECNOLÓGICAS COMPLEXAS E SOFISTICADAS FORAM PERDIDAS; QUASE TODA A SUPERFÍCIE DA TERRA FOI TRANSFORMADA EM ESTÉREIS TERRAS DEVASTADAS. A CIVILIZAÇÃO INDUSTRIAL NUNCA FOI RECONSTRUÍDA ENQUANTO OS HUMANOS VIVIAM OS LONGOS ANOS DO CREPÚSCULO.

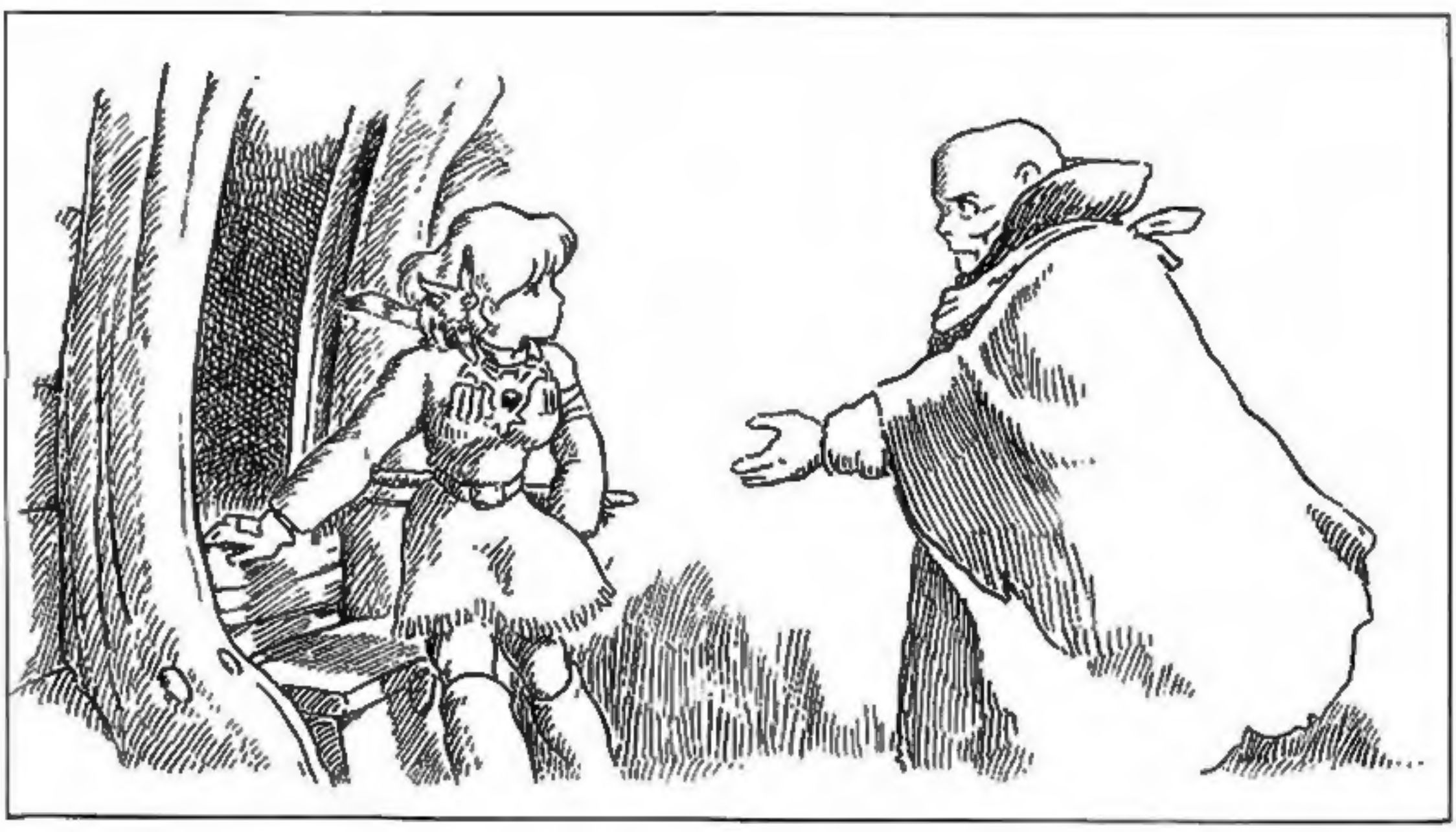

POR QUÊ?! POR QUE ELES LIBERTARIAM SEUS PRISIO-NEIROS?

EU VIVI EM DESONRA, UM LÍDER DE PRISIONEIROS.

AH, É O GRANDE ANCIÃO DE SAPATA, NÃO É? VOCÊ ESTÁ ILESO!

CHARUKA, VOSSA EMINÊNCIA...

FOI UMA JOVENZINHA, ELA DISSE: VEJA, VÓS ESTAIS LIVRES. VÃO PARA ONDE DESEJARDES.

NÃO FOI UM SOLDADO TORUMEKIANO QUEM TROUXE A PALAVRA.

NOSSO LORDE SUSPEITA DE UMA SUTIL TRAMA DOS INIMIGOS.

POR QUE FOMOS LIBERTADOS? É UM MISTÉRIO PARA MIM.

ME DIGA! ELA ESTAVA VESTINDO ROUPAS AZUIS, NÃO ESTAVA?

SIM, MILORDE... COMO VOCÊ DIZ.

NÃO... NÃO PODE SER.

SOB O COMANDO DAQUELA GAROTA, AS TROPAS TORUMEKIANAS ABRIRAM O CAMINHO.

!

!

!

!

!

!

!

!

!

A GUERRA AINDA NÃO ACABOU! LEVEM ELES PARA TRÁS DAS LINHAS INIMIGAS!

S-SIM, MILORDE!

FAMÍLIAS SEPARADAS PELA GUERRA ESTÃO REUNIDAS.

IMPONHA SEU JULGAMENTO SOBRE ELA.

ESTA MULHER FEZ NEGÓCIOS COM O INIMIGO! ELA ENGORDOU TRABALHANDO NAS COZINHAS DELES!

VENHA! E PARE DE CHORAR, MULHER!

DIGA A ELE! VOCÊ FEZ ACORDOS COM AQUELA GAROTA DE AZUL, NÃO FEZ?!

ELA É UMA DAQUELAS IMUNDAS PROSTITUTAS DA TRIBO SAJU!

EU PERDI MEU BEBÊ DE COLO NA GUERRA, REVEREN-DÍSSIMO.

QUE HISTÓRIA SE FEZ PÚBLICA, MULHER? TENTE SE EXPLICAR.

IMPLORO SUA MISE-RICÓRDIA!

"A MAIS JOVEM TEM A MESMA IDADE QUE MEU PEQUENINO TINHA... EU NÃO PUDE FAZER NADA, DEI A ELES MEU COLO.

"ME PERGUNTARAM SE EU ACEITARIA ESTAS CRIANÇAS EM TROCA DE UM SACO DE GRÃOS."

SILÊNCIO! ESSA MULHER NÃO FALA MENTIRAS!

MESMO QUE SAPATA E SAJU SEJAM INIMIGOS JURADOS, SOMOS CAMARADAS EM GUERRA!

CALE A BOCA! QUEM TE PERGUNTOU SOBRE ISSO?! O QUE VOCÊ GANHOU DA GAROTA DE ROUPAS AZUIS?!

S-SIM, REVEREN-DÍSSIMO.

ELA LHE DEU ALGO, NÃO DEU?

NÃO TEMA, MULHER. VOCÊ FALOU DE UMA GAROTA VESTIDA DE AZUL, NÃO FALOU?

ISTO... ELA ME DEU ESSAS COISAS.

"ELA ME PAROU DE REPENTE QUANDO EU ESTAVA PASSANDO PELO MURO DO CAS-TELO."

BRINCOS DE PEDRAS DO RIO TARIA! ELES PERTENCEM A ELA, SEM DÚVIDA!

"EU NÃO CONSIGO ENTENDER AS LÍNGUAS ESTRANGEIRAS, MAS AS CRIANCAS PARECIAM ADORÁ-LA TANTO..."

S-SIM, REVEREN-DISSIMO

ENTÃO VOCÊ ACREDITA QUE ELA LHE PEDIU QUE CUIDASSE DAS CRIANÇAS.

ELES VALEM TUDO ISSO. EU ESCREVEREI CRACHÁS COM NOMES PARA ESSAS CRIANÇAS. ENQUANTO VOCÊ AS TIVER, PODERÁ IR A QUALQUER LUGAR SEM LEVANTAR SUSPEITA.

MAS, VOSSA EMINENCIA... É MUITO!

POR FAVOR, ME DÊ ESSES BRINCOS EM TROCA DESSE DINHEIRO.

OBRIGADA, REVERENDISSIMO... MUITO OBRIGADA!

O... O QUE É ISSO?

SIM, VOSSA EMINENCIA... CONTANTO QUE EU TENHA COMIDA.

SEU LEITE FLUI BEM, MULHER?

BOM, BOM... LEVANTE-SE, ENTÃO.

VOCÊ NÃO DEVE! VOCÊ DEVE IR CONTRA O VENTO DESSAS TERRAS O MAIS RÁPIDO POSSÍVEL!!

MAS MEU PAÍS JAZ A OESTE. EU DESEJO VOLTAR PARA LÁ.

AGORA ME OUÇA. VOCÊ NÃO DEVE FICAR POR ESTAS PARTES. VIAJE PARA AS TERRAS A LESTE.

!?

CHARUKA, EMINENCIA, COM CERTEZA VOCÊ NÃO PRETENDE...

EU IREI, REVEREN-DÍSSIMO!

KEDO SERIA UM BOM LUGAR PARA VOCÊ. VÁ PARA KEDO E PROCURE UM SERVIÇO COMO AMA DE LEITE.

NÃO DEVEMOS ABANDONAR ESTE SOLO! SE ABANDONARMOS ESTE SOLO, NOSSA MÃE SAGRADA, SAPATA, VAI PERECER!

GRANDE ANCIÃO, VOCÊ TAMBÉM DEVE PARTIR. LEVE TODOS DE SUA TRIBO MENOS OS GUERREIROS.

VOSSA SANTIDADE MIRALUPA TOMOU SUA DECISÃO.

DEVERIAM AGRADECER À DIVINA PROVIDÊNCIA POR TEREM SIDO LIBERTADOS DESTA VEZ.

NÃO PODE HAVER IMPERADOR SEM O POVO! CESSE ESSA LOUCURA, EU LHE IMPLORO!

MESMO QUE FOSSE O COMANDO DO IMPERADOR EM SI, QUE PALAVRA DE DEUS PERMITE A POLUIÇÃO DA TERRA?!

CHARUKA! VOSSA EMINÊNCIA!

DIGAMOS QUE EU NÃO O OUVI.

FALE COM PRECAUÇÃO, GRANDE ANCIÃO. E SE ISSO CHEGASSE AOS OUVIDOS DO CONSELHO DOS SACERDOTES?

UMA PALAVRA DE AVISO ÀS TROPAS DE TORUMEKIA!

UM CAVALEIRO INIMIGO! ELE ESTÁ SOZINHO!

NÃO ATIREM! ELE PODE SER UM EMISSÁRIO

DEIXE ESSE COMIGO.

QUE TIPO DE SOLDADOS ELE PENSA QUE NÓS SOMOS?

OBRIGADO POR LIBERTAR OS PRISIONEIROS! VOCÊS TÊM NOSSA GRATIDÃO!!

HAHAHA

HAHAHA

APODREÇA NO INFERNO! TRAGA SUAS MALDITAS ARMAS DE CERCO! NÓS IREMOS ESMAGÁ-LAS PARA VOCÊ QUANDO QUISER!

MAS GUERRA É GUERRA!! NÓS NÃO PEGAREMOS LEVE COM VOCÊS POR ISSO!! VOCÊS SABEM QUE NENHUM DE VOCÊS PODE ESCAPAR VIVO!! VOCÊS LUTARAM BEM!! RENDAM-SE, E EU GARANTIREI SUA SEGURANÇA! O QUE DIZEM?!

AGORA SAIA DAQUI! VOLTE CORRENDO PARA O SEU IMPERADOR E DIGA ISSO A ELE!

HAHAHA

QUEM SERIA TAO TOLO DE SE RENDER QUANDO SABEM QUE SERIAM FEITOS EM PEDACOS?

VÁ EMBORA DAQUI, SEU SACERDOTE FEDORENTO!

SE ELES SÓ SE RENDESSEM, PODERÍAMOS EVITAR USAR A FLORESTA. MAS NINGUÉM SABE MELHOR DO QUE ELES QUE O POVO NUNCA PERDOARÁ INVASORES.

ESSE PÃO FOI ASSADO SECO, DEVE DURAR BASTANTE PARA VOCE.

MUITO OBRIGADA.

NAO POSSO PARAR DE PENSAR QUE VOCÊ DEVIA TER SIDO HOMEM.

NAO VOU TENTAR IMPEDI-LA, MAS VOCE NAO PODERIA DESCANSAR?

HAHAHA... MEU PAI DIZ EXATAMENTE A MESMA COISA!

SE EU PARAR DE ME MOVER, VOU AFUNDAR NA TRISTEZA. TENHO QUE IR ADIANTE...

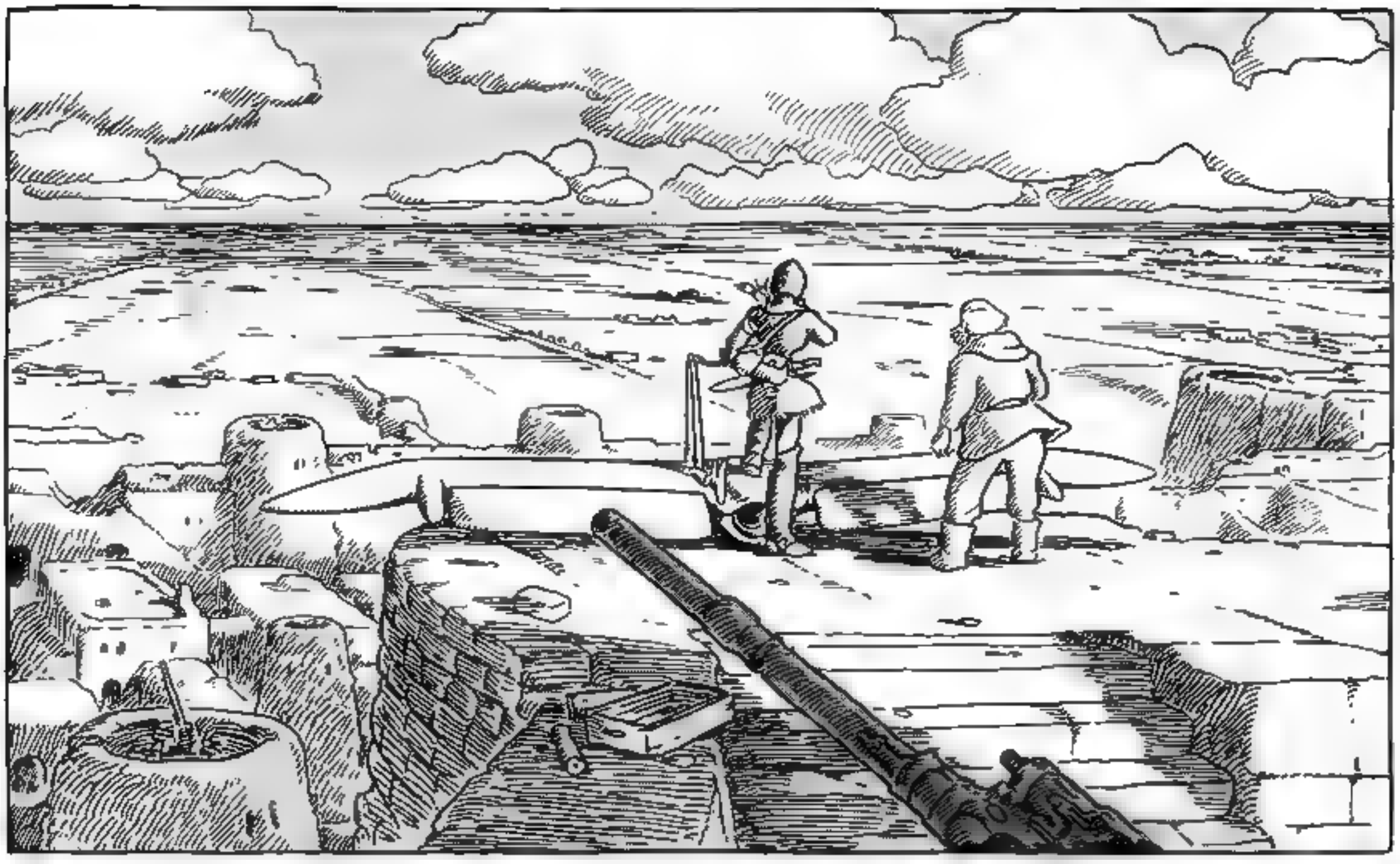

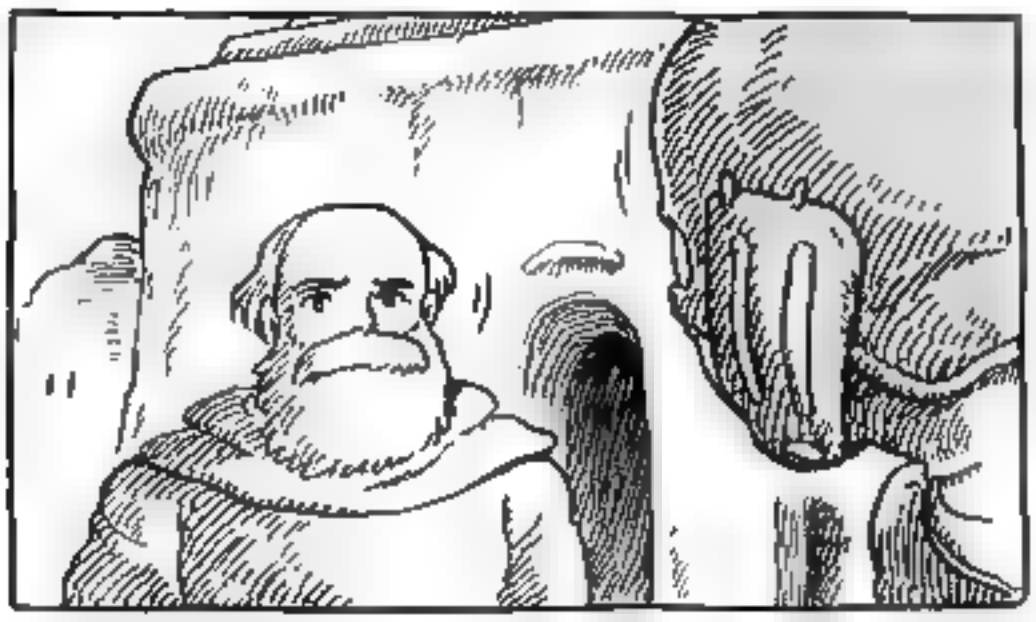

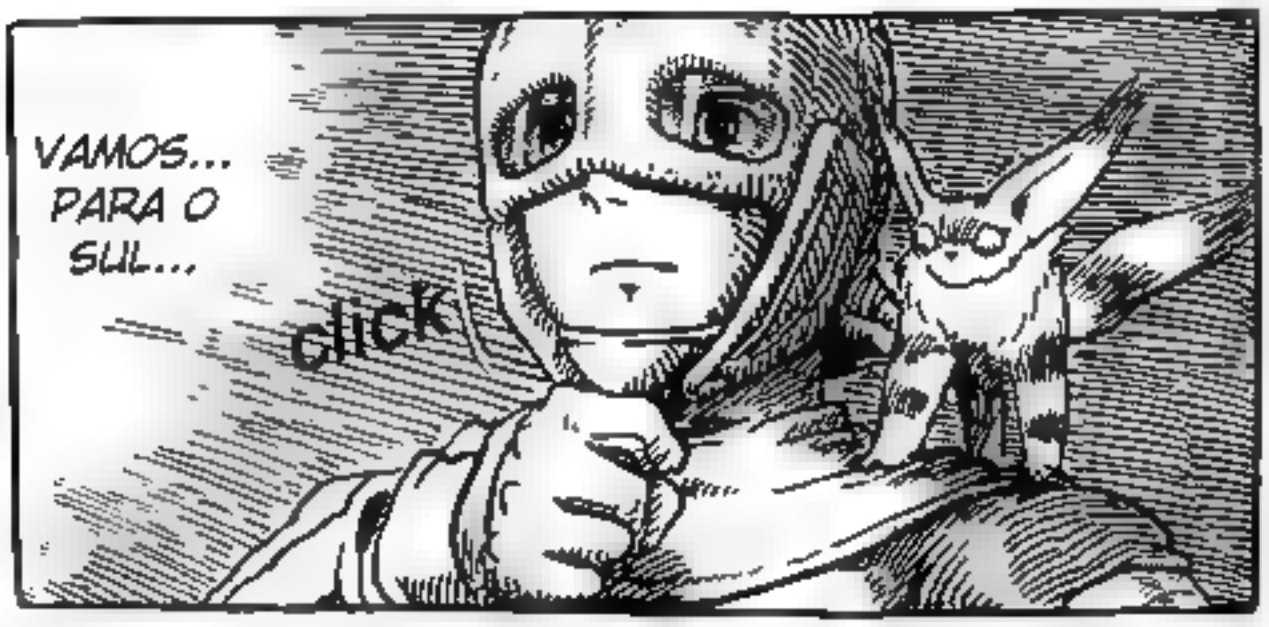
VAMOS... PARA O SUL...
click

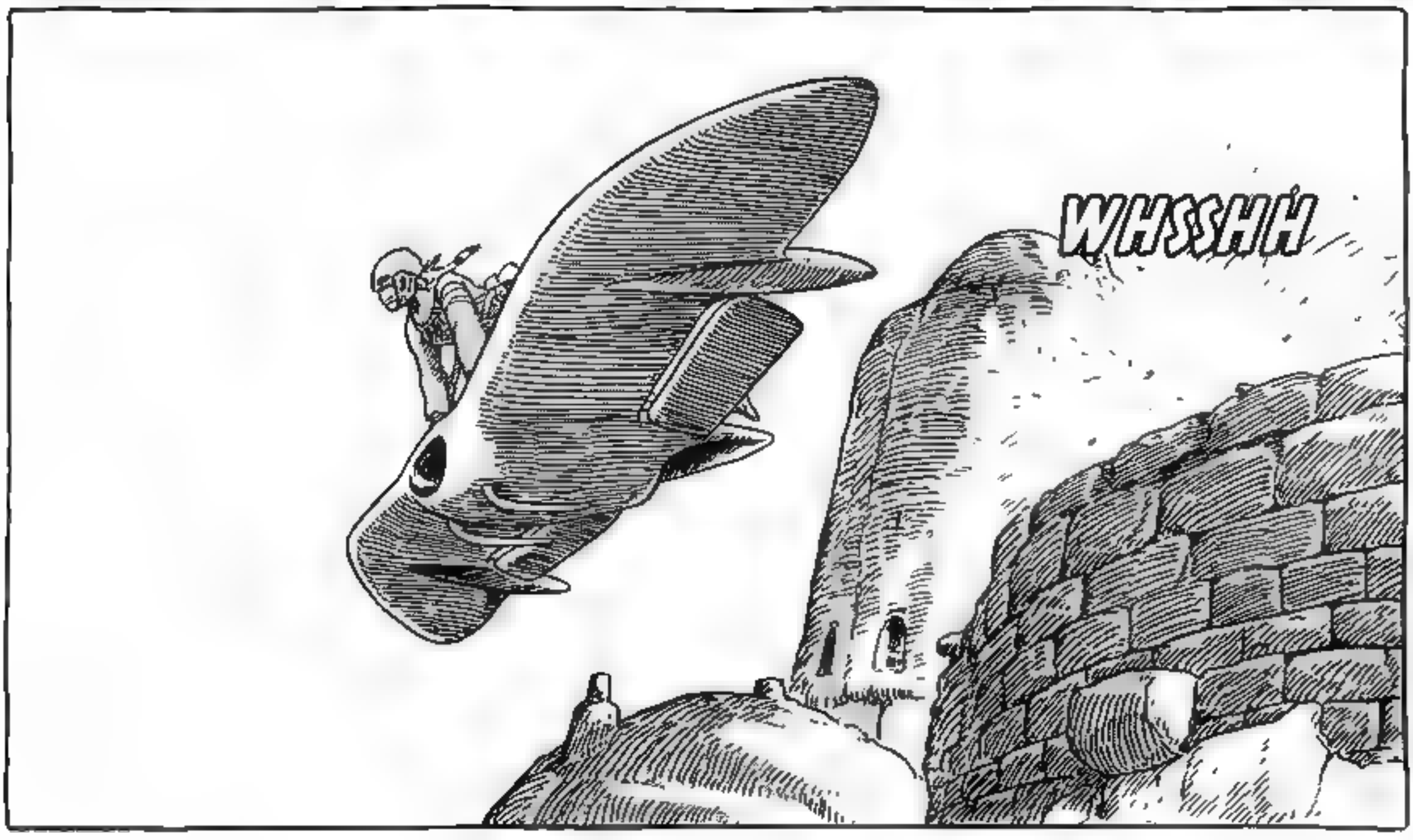
WHSSHH

VOSSA ALTEZA?

AQUELA IDIOTA! COMO SE JÁ NÃO TIVÉSSEMOS O BASTANTE COM O QUE NOS PREOCU-PARMOS!

HMM?

O QUÊ?! A NAUSICAÄ DE NOVO?

MALDITA SEJA, ALIÁS... ELA NOS DEIXOU SEM NEM OLHAR PARA TRÁS.

VNNNNNNN

ESTAMOS PRESTES A POUSAR, VOSSA EMINENCIA.

OS FUNGOS COMECARAM A DESMORONAR.

PARECE QUE MORRERAM, COMO O PLANEJADO.

AS AMOSTRAS DE ESPOROS JÁ CHEGARAM?

SIM. AGORA HÁ POUCO.

KRUSSH

DIZEM QUE OS INSETOS E O CONSELHO DE SACERDOTES DA FLORESTA NÃO SE DÃO MUITO BEM.

SIM, SENHOR.

VEJO QUE O MIASMA TEM ATRAIDO OS GRANDES INSETOS.

É MUITO CEDO PARA DIZER.

VEJA! O GRAU DE DESMORONAMENTO É COMO EM MEUS CÁLCULOS!

ESTIVEMOS ESPERANDO, VOSSA EMINÊNCIA.

E NÃO HOUVE REPRODUÇÃO.

TUDO FOI BEM, E DE ACORDO COM NOSSOS CÁLCULOS.

HAH... NADA SENÃO UM VELHO FUNGO SECO. ELE NÃO CONSEGUE SEQUER MANTER SEU PRÓPRIO PESO.

HMM... TALVEZ DEZ ANOS.

QUANDO O VENENO QUE ESSAS COISAS ESPALHARAM VAI SE DISSIPAR?

DESENVOLVEMOS ESSES ESPOROS SOZINHOS... POR FAVOR, DIGA AO IRMÃO DO IMPERADOR O QUE FIZEMOS!

UMA MUTAÇÃO DA MAIS ESPLENDIDA ACONTECEU.

MAS OS NOVOS ESPOROS SÃO UMA GRANDE MELHORIA!

DESENVOLVIMENTO LEVA TEMPO.

VOCÊ SEQUER SABE ISSO AINDA, E MESMO ASSIM QUER USÁ-LOS COMO ARMA?

ER... BEM, TALVEZ CINCO?

O QUÊ? DEZ ANOS?!

E ISSO MINIMIZA OS DANOS À NOSSA TERRA.

ELE CRESCEU MUITO MAIS RÁPIDO DO QUE ANTES.

ELE SE MOVEU!

TKK

O MANTEMOS CONGELADO, MAS VAI CRESCER TÃO RÁPIDO QUE PRATICAMENTE VAI EXPLODIR!

MESMO QUE ELE PUDESSE COMEÇAR A CRESCER, ESTE CONTEINER É INQUEBRÁVEL.

HA HA HA! OH, NÃO .. ESTÁ EM SONO CRIOGÊNICO, VOCÊ NÃO PRECISA TEMER NADA.

MILORDE, EU LHE IMPLORO.

REVERENDÍSSIMO, ROGAMOS-LHE QUE VISTA ROUPAS APROPRIADAS...

QUE NOJO! ESTE LUGAR E TUDO O QUE HÁ NELE ME DÁ CALAFRIOS.

NÃO, AINDA NÃO. ELE--

SUA ALTEZA MIRALUPA VIU ESSE MONSTRO?

CHARUKA... VOCÊ PENSA QUE EU NÃO POSSO LER UMA MENTE COMO A SUA?

SEM SEU TEMOR E ADORAÇÃO IRRACIONAIS PELO TODO-PODEROSO, OS PLEBEUS IGNORANTES SE DIVIDIRÃO E O IMPÉRIO CAIRÁ.

A MAIOR SOMBRA DO IMPÉRIO NÃO É ESSA. É O ENFRAQUECIMENTO PELO RESPEITO E MEDO DAS PESSOAS AO IMPERADOR SAGRADO E AO CONSELHO DOS SACERDOTES.

VOCÊ TREME COM A DESTRUIÇÃO DA TERRA, SEU CORAÇÃO É CONSUMIDO PELO SOFRIMENTO DO POVO... TANTO QUE EMBAÇA SUA VISÃO.

EU LHE IMPLORO! POR FAVOR, RECONSIDERE SUA DECISÃO!

VOSSA SANTIDADE!

HULK

EU USARIA A FLORESTA PARA ENCERRAR ESSA GUERRA UM ÚNICO DIA MAIS CEDO. EU A USO PORQUE PRECISAMOS INFUNDIR DE NOVO NAS PESSOAS O INCRÍVEL PODER E TERROR DO CONSELHO.

S...SIM, VOSSA SANTIDADE!

MATE OS CÃES ESCONDIDOS NO FORTE DE SAPATA, ATÉ O ÚLTIMO HOMEM!

MINHA DOR É A DOR DO IMPÉRIO!

EU GARANTIREI QUE OS TORUMEKIANOS PAGUEM O PREÇO PELAS SUAS AÇÕES! MESMO QUE EU TENHA QUE SEMEAR A FLORESTA EM SI EM SUAS CIDADES!

CHARUKA... VOCÊ ACREDITA QUE ME FALTA A COMPAIXÃO PARA PENSAR NA NOSSA TERRA, PARA SENTIR MEU CORAÇÃO DOER COM O SOFRIMENTO DE NOSSO POVO?

ESTA É A ÚLTIMA.

E QUANTO A ESSES TANQUES?

DEIXE-OS. ELES IRÃO SER JOGADOS NA CAPITAL TORUMEKIANA.

UMA PEQUENA CIDADE DE MINERAÇÃO DE CERÂMICA A DUZENTAS LÉGUAS A LESTE-NORDESTE DO VALE DO VENTO.

VAMOS VOLTAR O RELÓGIO UM POUCO.

VOCÊ TAMBÉM! NÃO DURMA TÃO PESADO A PONTO DE LHE ROUBAREM A NAVE!

NÃO PERCAM MUITO TEMPO OLHANDO AS COISAS A PONTO DE ESQUECEREM DE VOLTAR!

"YUPA"? NEM, TEM VINDO TODO TIDO DE ESPADACHIM A ESTAS PARTES ULTIMAMENTE.

NÃO. O MESTRE YUPA *TEM* DE TER VINDO PARA ESTA CIDADE, TENHO CERTEZA.

ACHA QUE ESTAMOS PERDENDO TEMPO?

FOI UM ENGANO! PARE NESTE INSTANTE! O QUE PENSA QUE ESTÁ FAZENDO?!

SKRASH!

EEYOM!

VOCÊ NÃO ENTENDE NADA, MENINA? EU ENCONTREI UM COMPRADOR PERFEITO!

NINGUÉM ROUBA ESSE CAVALO-GARRA E ISSO INCLUE VOCÊ, PAI!

AQUELA PEDRA DO RIO TARIA FOI UM PAGAMENTO MAIOR DO QUE O NECESSÁRIO PARA A COMIDA! VOCÊ NÃO É SENÃO GANANCIOSO, PAI!

E QUANTOS DIAS JÁ SE PASSARAM, HEIN, GAROTA?! ACHA QUE TODA ESSA COMIDA É DE GRAÇA?!

AQUELE ESPADACHIM ME PEDIU PARA TOMAR CONTA DE SEU CAVALO-GARRA, E CUIDAR DELE EU IREI! ELE NÃO ESTÁ À VENDA!

HÃ?! E QUEM RAIOS SÃO VOCÊS, PESSOAL?!

GANANCIOSO? O QUE É MAIS IMPORTANTE, HEIN? UM ESPADACHIM QUE SÓ PENSA EM SI SÓ OU O SEU PRÓPRIO PAI?!

É A KUI!

COM LICENÇA, BOA GENTE... COM LICENÇA..

VEJA...

KUI! O QUE ESTÁ FAZENDO AQUI? ONDE ESTÁ O MESTRE YUPA?

MAS O QUÊ--?!

HONORÁVEIS CONVIDADOS, VOCÊS SÃO AMIGOS DAQUELE ESPADACHIM, NÃO SÃO? FICO TAO FELIZ! EU NÃO SABIA O QUE FAZER!

TAMBÉM OUVI ISSO. E ELE ESTÁ COM A PRINCESA, TAMBÉM.

DIZEM QUE ISSO GERALMENTE ACONTECE À CAVALOS-GARRA QUANDO SEU PARCEIRO MORRE.

É MARAVILHOSO KUI... VOCÊ SE CHAMA KUI, NÃO?

POR QUE KUI BOTARIA UM OVO AGORA?!

ESSES TODOS SÃO OVOS DE HEBIKERA.

EU NUNCA ANTES VI TAMANHO NINHO.

OUVI DOS ANCIÃOS QUE OS INSETOS BOTAM MUITOS OVOS ANTES DE COMEÇAR AS GRANDES MIGRAÇÕES

TOME CUIDADO... AS ÁRVORES AQUI ESTAO PETRIFICADAS E MUITO FRÁGEIS.

SOMENTE UM SÉCULO SE PASSOU DESDE QUANDO ESTA CAVIDADE FOI FORMADA... O MIASMA AINDA PERDURA.

ACHEI QUE PODERIAMOS TIRAR NOSSAS MÁSCARAS AQUI.

ESTA É A CIDADE CAPITAL DO REINO DE EFTAL, ENGOLIDA PELO MAR DA CORRUPÇÃO NO DAIKAISHO DE 300 ANOS ATRÁS.

É POUCO MAIS DO QUE AREIA AGORA. NÃO CHEGUE MUITO PERTO, PODE DESMORONAR A QUALQUER MOMENTO.

SELM, VOCÊ DIZ QUE O MIASMA É CRIADO PELO O QUE AS ÁRVORES EXALAM QUANDO A FLORESTA ABSORVE OS VENENOS DO SOLO

VOCÊ CHAMA DUZENTOS ANOS DE EM BREVE?

MAS EM BREVE ESTARÁ PURIFICADA.

SIM... TALVEZ MAIS DUZENTOS ANOS.

EM BREVE?

...

QUANDO AS ÁRVORES SE FOSSILIZAM E ESFARELAM, AS CAVIDADES DEVERIAM SE EXPANDIR PARA CIMA A PARTIR DAS RAIZES A FLORESTA. O QUE ACONTECE QUANDO ELAS CHEGAM À SUPERFICIE?

SIM. É UM DOS PASSOS NO LONGO PROCESSO DE TORNAR OS VENENOS EM ELEMENTOS INOFENSIVOS E ESTAVEIS.

DEPOIS QUE TODOS OS VENENOS DA FLORESTA FOREM FOSSILIZADOS, A FLORESTA VAI PERECER?

POR FAVOR... NOS DIGA! FAZ MIL ANOS QUE A FLORESTA FOI FORMADA EM ALGUM LUGAR DESTE PLANETA DEVE HAVER TERRAS ONDE ISSO JÁ ACONTECEU

...LIDERADOS PELA ESCOLHIDA DE AZUL.

NÓS SOMOS OS DESCENDENTES DO ANTIGO REINO DE EFTAL. ENTRAMOS NA FLORESTA NO MESMO TEMPO QUE O DAIKAI-SHO ..

É... É PROIBIDO FALAR DESSAS COISAS.

KETCHA SE LEMBRA! HOMEM SAGRADO DISSE QUE ESCOLHIDA DE AZUL VEM SALVAR NOSSA TRIBO MANI!

QUER DIZER QUE A ESCOLHIDA DE AZUL ERA UMA DAS ANCIÃS?

A ESCOLHIDA DE AZUL?!

HA HA HA... SOU SÓ UMA DAS PESSOAS DA FLORESTA.

SELM, EU FELIZ SE VOCÊ SER ESCOLHIDO DE AZUL.

NÓS AINDA SEGUIMOS AS PALAVRAS DO ESCOLHIDO DE AZUL.

SÓ VAI MOSTRAR-LHE O CAMINHO PARA SALVAR-SE.

KETCHA... O ESCOLHIDO DE AZUL NÃO VAI SALVÁ-LA...

OU É UMA PESSOA REAL, CRIADA PELAS FORCAS VITAIS DE NOSSA ESPÉCIE, QUE MOVE-SE AO LONGO DO TEMPO E ESPAÇO EM NOSSOS MOMENTOS DE NECESSIDADE?

O ESCOLHIDO DE AZUL É SÓ ALGO EM QUE AS RELIGIÕES OBORÍGENES TEM ESPERANCA E PASSARAM ADIANTE?

VAMOS... ESTAMOS QUASE LÁ AGORA.

CERAINE!

ENTREM E DESCANSEM, MEUS AMIGOS.

NÃO... EU SÓ SAÍ NA FRENTE PARA APRONTAR OS BARCOS.

ACHEI QUE VOCÊ JÁ TINHA IDO EMBORA.

A MÁSCARA DA CERAINE ME AJUDA, FOI FÁCIL!

SUA MÁSCARA TEM UM CHEIRO MARAVI-LHOSO.

HA HA... VOCÊ FEZ MUITO BEM, KETCHA.

HAHH!

POR FAVOR, DEIXEM O BARCO LÁ E VÃO PARA LESTE. EM MEIO DIA, IRÃO ESCAPAR DO MIASMA.

SE SEGUIREM PELO RIO, O TETO DA CAVIDADE VAI SE FECHAR. VÃO CHEGAR NUM LUGAR ONDE O RIO VAI PARA O SUBTERRÂNEO

EU USO UMA FRAGRÂN-CIA DAS GLÂNDULAS DAS COSTAS DO TOBIMUSHI.

PODE ATÉ BEBER OVO NUM GOLE SÓ!

KETCHA TÁ DE BEM COM OS INSETOS AGORA!

HA HA...

HÁ ALGUÉM QUE EU GOSTARIA MUITO QUE VOCÊ CONHECESSE, UMA JOVEM CHAMADA NAUSICAÄ.

SELM, NÓS TAMBÉM PRETENDEMOS VIAJAR PARA AS TERRAS DOROKIANAS. VOCÊ ACHA QUE NOS ENCONTRAREMOS DE NOVO?

NÓS VAMOS PARTIR AQUI. NÓS TAMBÉM DEVEMOS CONTINUAR NOSSA JORNADA.

AQUI... EU FIZ ALGUMAS MUDANÇAS NA SUA MÁSCARA. VOCÊ DEVE ACHÁ-LA MAIS CONFORTÁVEL AGORA.

ESPERO QUE POSSA ENCONTRAR SEU POVO DE NOVO, KETCHA. VÁ EM SAÚDE.

SE A FLORESTA ASSIM DESEJAR, NOS ENCONTRAREMOS DE NOVO, YUPA.

O... OBRIGADA...

PARE DE RECLAMAR E USE SEUS OLHOS! MESTRE YUPA DEVE ESTAR EM ALGUM LUGAR NESTAS PARTES.

MITO! QUE UTILIDADE TEM ISTO?! NUNCA OS ENCONTRAREMOS ASSIM!

A PARTIR DO QUE AQUELA GAROTA QUE ESTAVA CUIDANDO DA KUI NOS DISSE, MESTRE YUPA DEVE TER SUBIDO NUMA NAVE DE DOMADORES DE INSETOS QUE IA À FLORESTA RUIM!

O QUE É AQUILO PENDURADO NELA?!

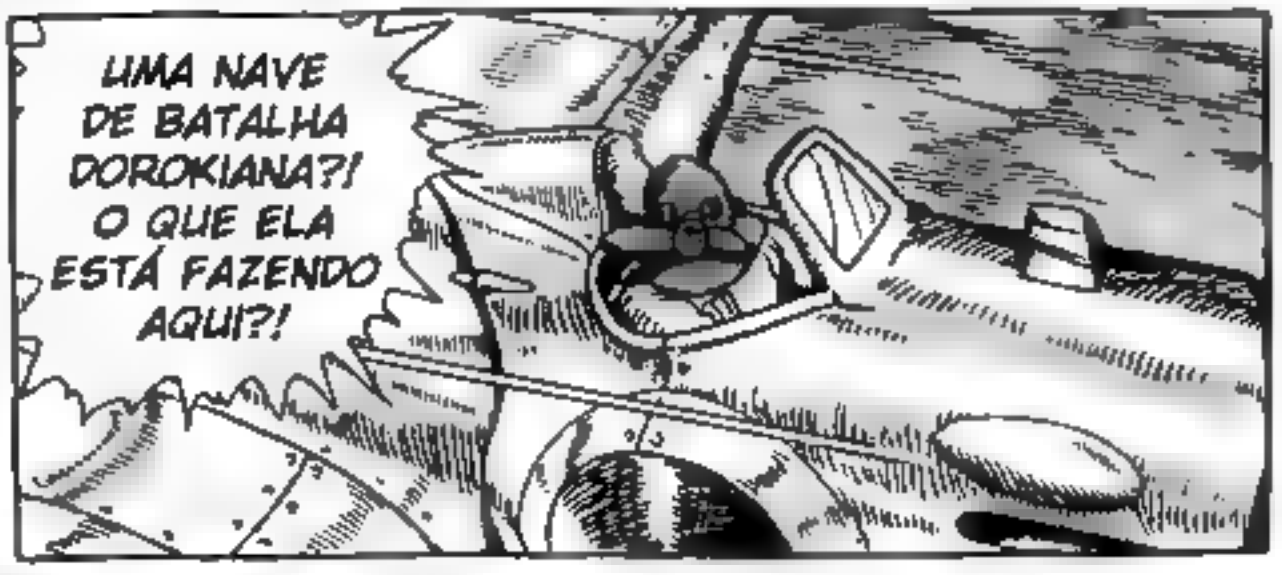
UMA NAVE DE BATALHA DOROKIANA?! O QUE ELA ESTÁ FAZENDO AQUI?!

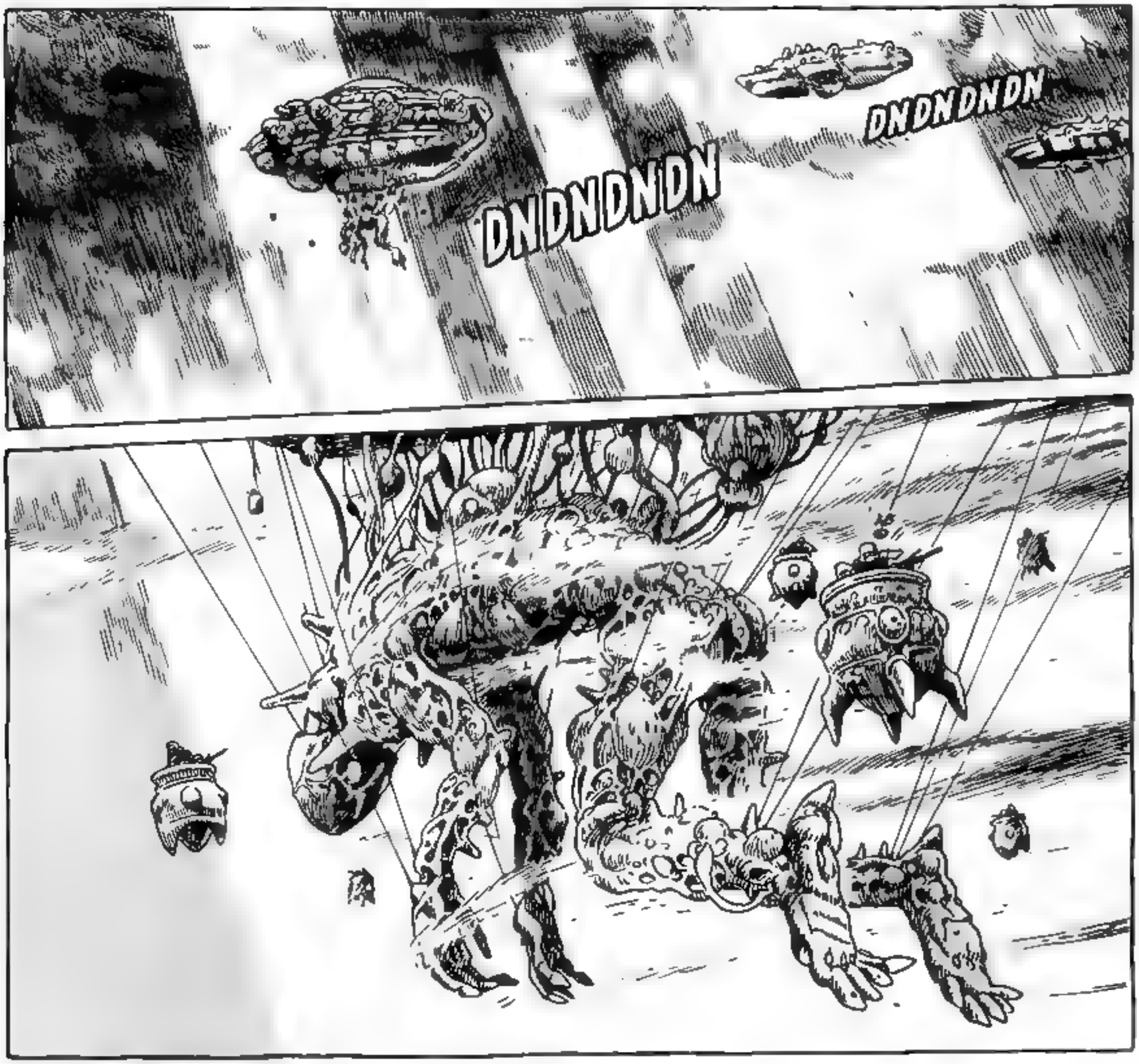
DNDNDNDN
DNDNDNDN

O QUE DEVEMOS FAZER, MITO?!

ONDE NO MUNDO ELES ACHARAM UMA DESSAS CRIATURAS?!

É UM DEUS GUERREIRO!

BBOOM

ATACAREMOS! ACELERE PARA VELOCIDADE DE COMBATE!

BOOM

BOOM

AMALDIÇOE-ME SE EU OS DEIXAR FUGIR!

NÃO FAZ SENTIDO NOS ARRISCARMOS LUTANDO CONTRA ELES! VAMOS DESPISTÁ-LOS! SUBA!

ESTÃO ESCAPANDO DE NOSSA ARTILHARIA!

NÃO PODEM MIRAR DIREITO?!

ELES ESTÃO FUGINDO! POTÊNCIA MÁXIMA!

JÁ ESTAMOS EM POTENCIA MÁXIMA!

GRA-

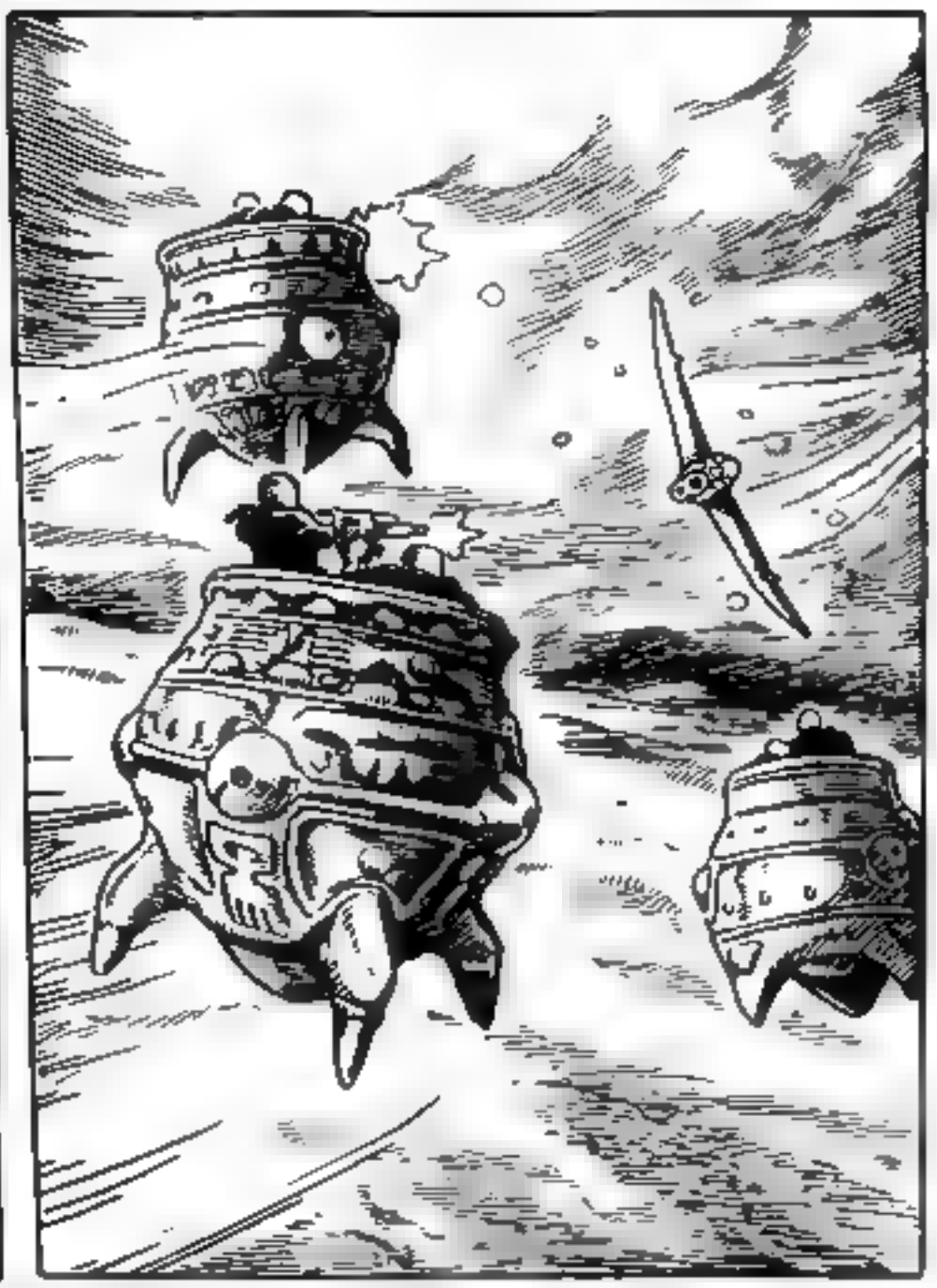

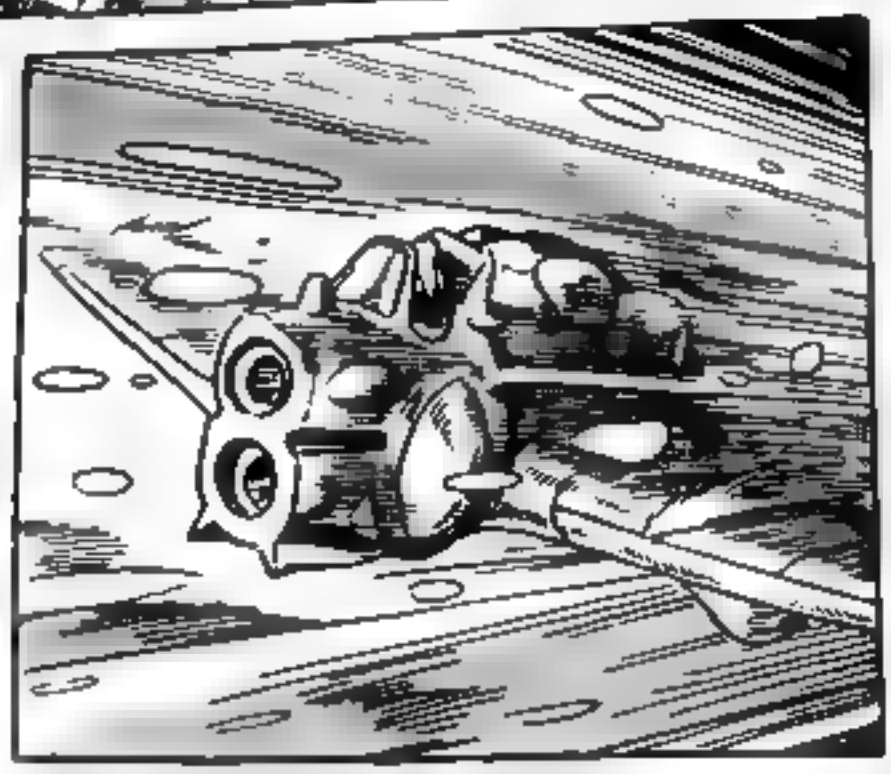

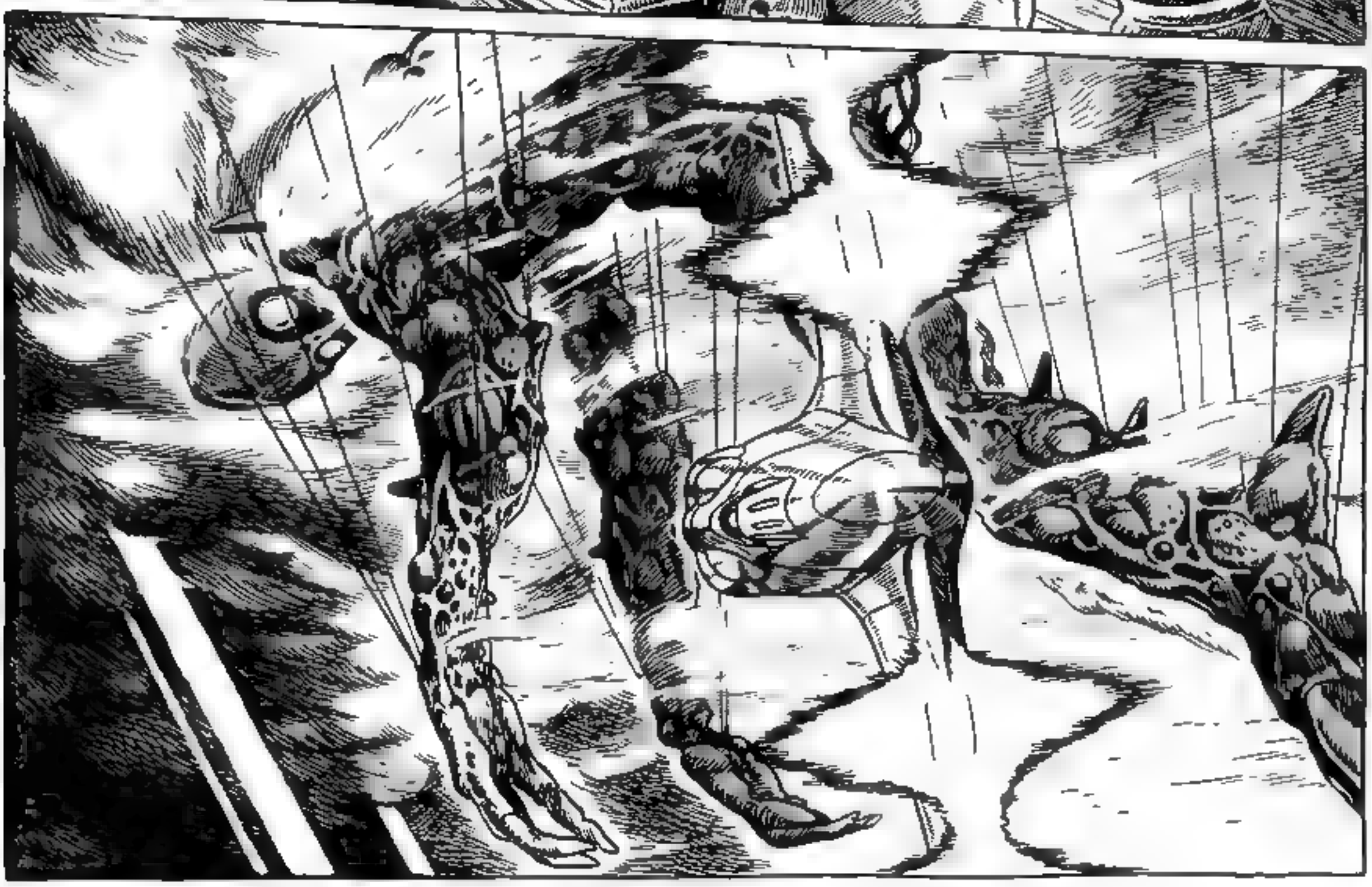

BOOM

ELE SE MOVEU!

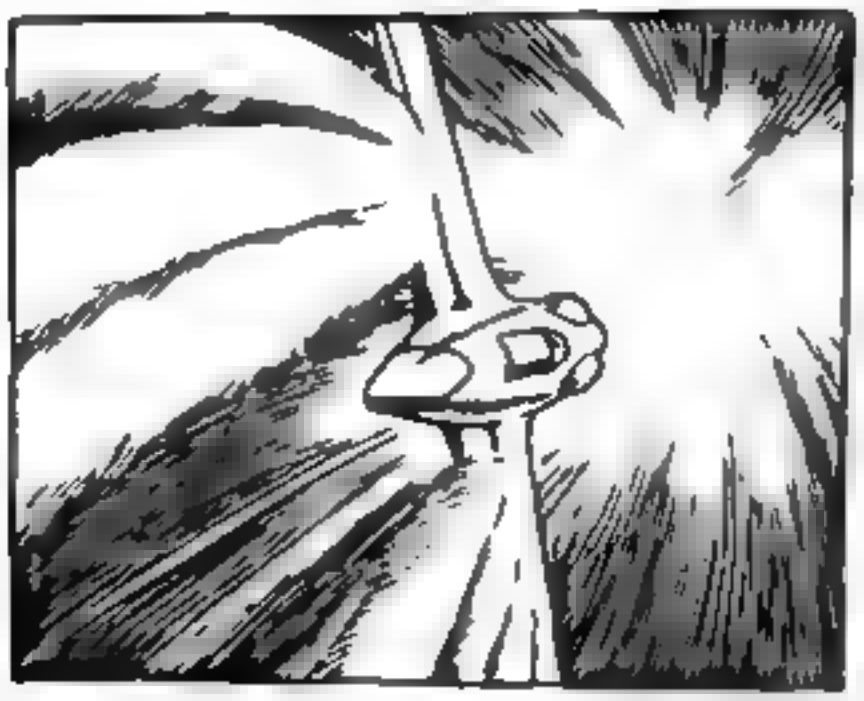

Hissss!!
AAAH!

PENSE-3000

TEMOS QUE PELO MENOS DESCOBRIR AONDE ELES VÃO
MITO! NA SUA FRENTE!
ONONONONO
MALDIÇÃO... ELES ESTÃO INDO PARA AS NUVENS!
ISSO FUNCIONOU?
NÃO SEI DIZER... FORAM BONS TIROS.

PELAS BARBAS DO PROFETA!

BOOM

COM SUA PERMISSÃO, SENHOR, GOSTARÍAMOS DE RECUPERAR O MOTOR!

HUH!

PEGUEI ELE!

EU JÁ VI AQUELA NAVE ARMADA ANTES, É DO VALE DO VENTO!

NÃO SEJA METIDO! MOVA-NOS DE VOLTA PARA A FORMAÇÃO ATRÁS DA NAVE DE BATALHA!

VOCÊ NÃO TERÁ GANHO PERDÃO PELOS CRIMES DE TRAIÇÃO DA SUA TRIBO ATÉ QUE TENHA ENTREGUE COM SUCESSO AQUELE MONSTRO À CIDADE DE SHUWA!

INCRÍVEL... ELE LEVOU O TIRO E NEM SEQUER FICOU ARRANHADO.

BEM, MESMO ASSIM... VEJA AQUELA MÃO, ELA ESTAVA ABERTA ANTES DO ATAQUE.

EI, ACHA QUE ELE SABE O QUE ESTÁ ACONTECENDO COM ELE?

NÃO SEJA TOLO! ELE SÓ ESTÁ DORMINDO, AFINAL.

UMA VEZ QUE CHEGARMOS NA CIDADE SAGRADA, O IRMÃO DO IMPERADOR VAI LEVÁ-LO, AFINAL DE CONTAS...

É POR *ISSO* QUE VOCÊ ESTÁ CHOCADO? ESSE CARA É QUE NEM UM BEBÊ QUE AINDA NÃO NASCEU.

OS TIROS PARARAM...

UMA BATALHA?

HMM. PROVAVELMENTE.

...!?

POR FAVOR, ESPERE! KETCHA OUVIU ALGUMA COISA.

É MELHOR NOS MOVERMOS... TEMOS UMA LONGA CAMINHADA EM FRENTE.

ALI!

O COMBOIO DO POVO MANI, VOLTANDO PARA O SUL.

NAVES DA MINHA TRIBO!

NÃO! ELES ESTÃO INDO EMBORA!

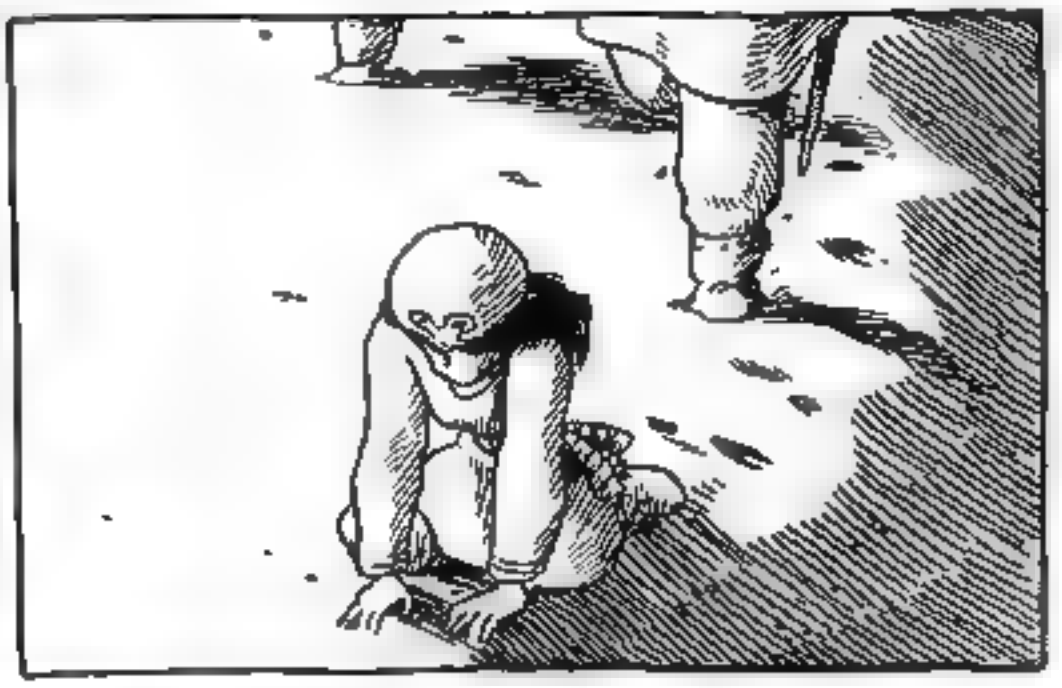

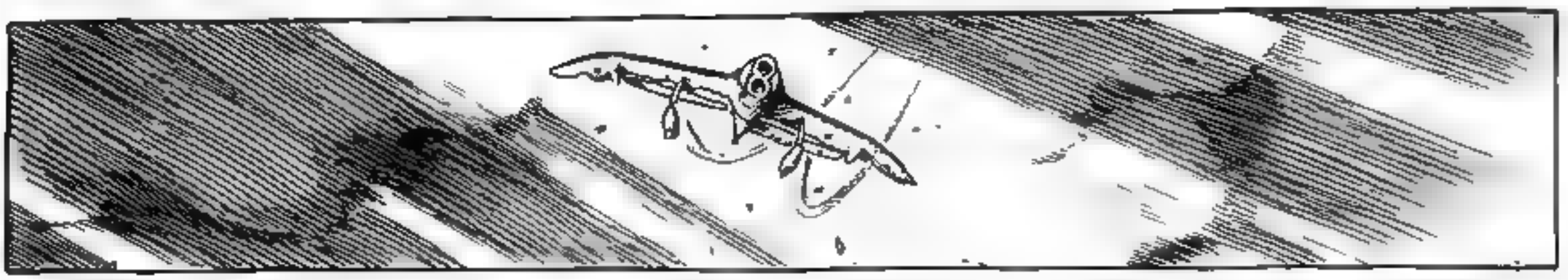

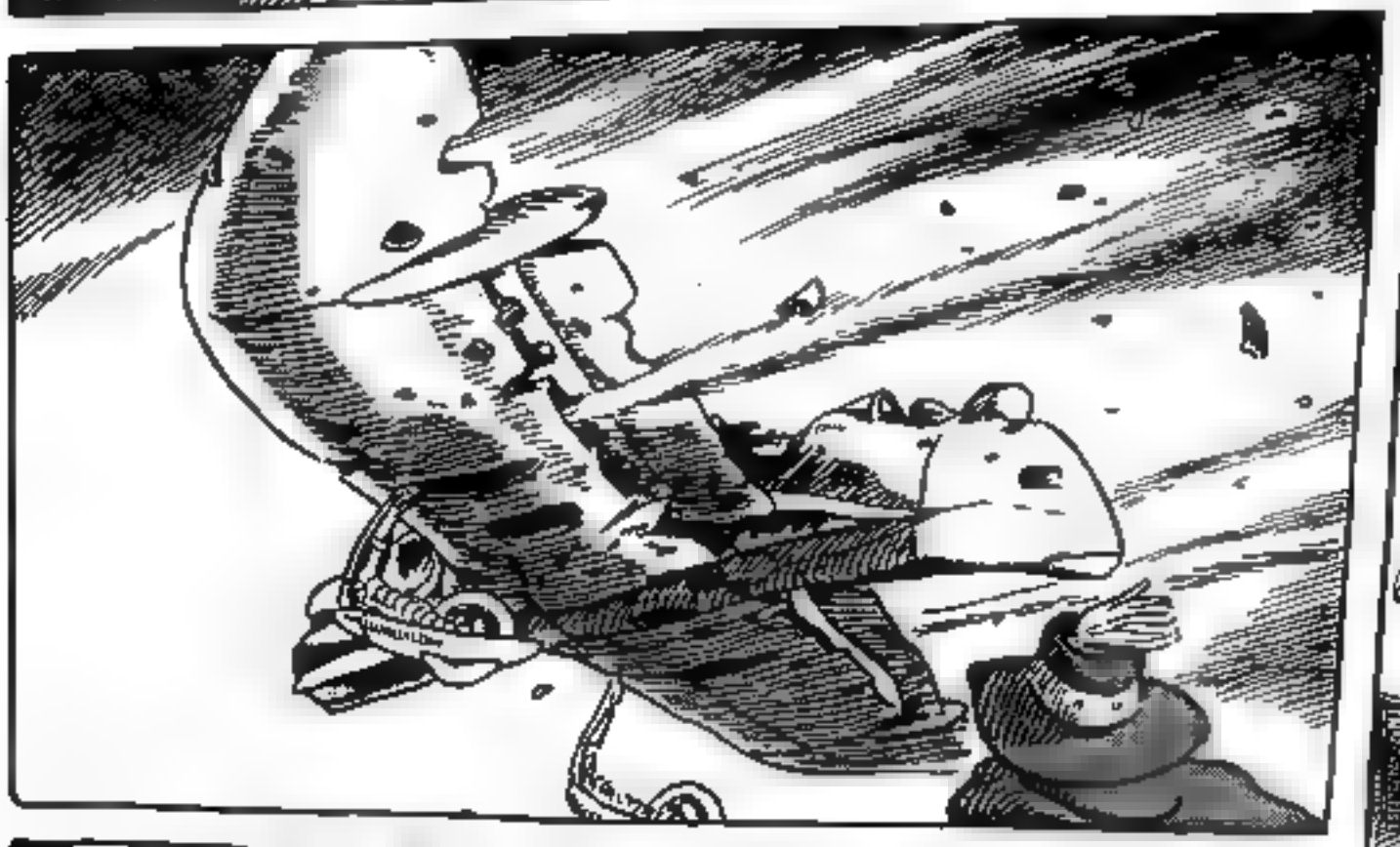

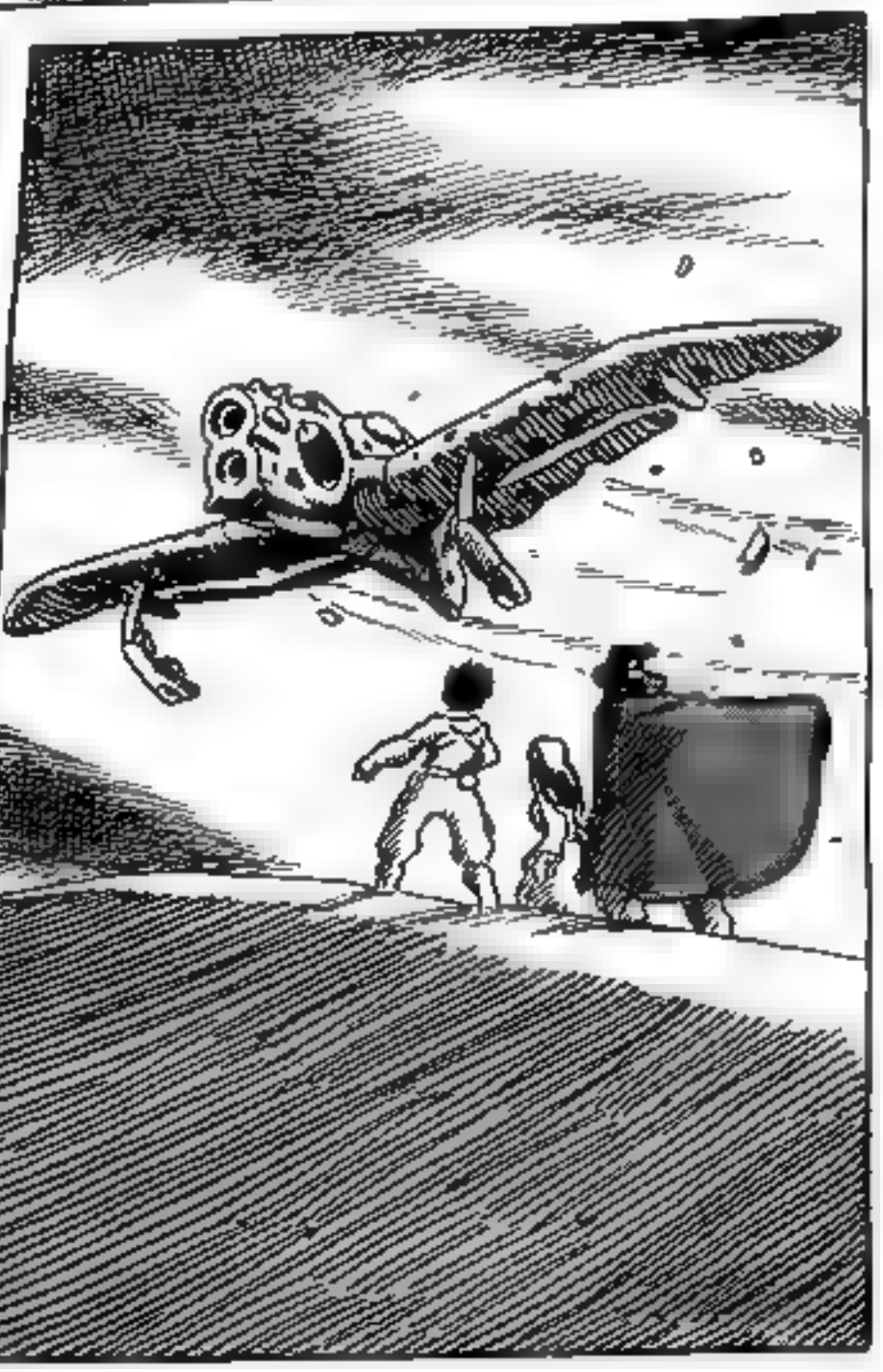

ESTÁ DANIFICADA!
É A NAVE ARMADA DO VALE!

...

ELES DEVEM TER ESTADO EM BATALHA!

ESTAVAM LUTANDO CONTRA MEU POVO... SOU UMA INIMIGA NESTAS TERRAS...

MAS O QUÊ--?!

MITO! MEU VELHO AMIGO!

AHRR... QUE DESGRAÇA PARA ESTA MINHA VELHA CABEÇA SENIL! EU NEM SEI POR ONDE COMEÇAR!

JHIL MORREU?

E O REI JHIL... ELE...

VOCÊ VIU UM DEUS GUERREIRO?

SÓ POSSO ESTAR SONHANDO!

TOME CUIDADO, MITO!

ESTIVEMOS PROCURANDO POR VOCÊ DE CIMA ABAIXO!

YUPA...

EU DEVIA TER IDO COM CERAINE E SEUS AMIGOS...

<VOCÊ É KETCHA? OUVI SOBRE VOCÊ...>

<NÃO! NÃO TENHA MEDO!>

EU NÃO TE DISSE? QUEM NÃO SENTIRIA MEDO DE UM ROSTO COMO O SEU?!

NÃO, ESPERE! VOCÊ ENTENDEU ERRADO!

DESTA VEZ É NOSSA VEZ DE AJUDÁ-LA. POR FAVOR, NÃO SE PREOCUPE... SÓ DEIXE-NOS CUIDAR DE TUDO!

A PRINCESA DISSE QUE VOCÊ AJUDOU-A MUITO... OBRIGADO, DO FUNDO DOS NOSSOS CORAÇÕES!

A PRINCESA NOS DISSE QUE O POVO DE DOROK NÃO É NOSSO INIMIGO.

SÃO DA MESMO TRIBO DE NAUSICAÄ.

KETCHA, NÃO HÁ NADA A TEMER. ESTES SÃO MEUS VELHOS AMIGOS.

ELES DISSERAM QUE OUVIRAM SOBRE VOCÊ DA PRÓPRIA NAUSICAÄ, E QUEREM AGRADECÊ-LA.

ENTÃO AQUILO DEVERIA SER DOROKIANO, HEIN? PARECIA MAIS MUGIDOS DE BOIS!

AIE, SE EU APENAS SOUBESSE QUE ELA FALAVA NOSSO IDIOMA, EU NÃO TERIA ME EMBARAÇADO DAQUELE JEITO...

AINDA TEMOS UM POUCO DE COMIDA E BEBIDAS RESTANDO

POR FAVOR, VENHA CONOSCO. A NAVE ESTÁ EM RUÍNAS, MAS...

O RAPAZ DA FAMÍLIA REAL DE UMA CIDADE INDUSTRIAL, NÃO É? E TEM MESMO TALENTO.

ESSA ARMADURA DE CONCHA DE OHMU É DURA NA QUEDA!

ELES FIZERAM UM GRANDE ESTRAGO EM NÓS, MAS ELA DEVE AGUENTAR ATÉ O VALE.

MAS QUE SORTE ENCONTRÁ-LO AQUI, MESTRE YUPA!

E TEMOS DE TRATAR DO OVO DE KUI, TAMBÉM.

NÃO TEMOS ESCOLHA EXCETO COMPLETAR OS REPAROS DA NAVE E DECOLAR DE NOVO DEPOIS.

EU QUERO IR PARA O TERRITÓRIO DOROKIANO O MAIS RÁPIDO QUE PUDER.

NAUSICAÄ E O POVO DA FLORESTA SENTEM QUE ALGUMA COISA ESTÁ FORA DE ORDEM.

PARECE QUE, AOS POUCOS, TUDO ESTÁ LEVANDO EM DIREÇÃO AO DAIKAISHO.

SE SIM, ENTÃO OS SETE DIAS DE FOGO COM CERTEZA RETORNARÃO.

VOCÊ SUPÕE QUE MIRALUPA ENCONTROU UMA MANEIRA DE ACORDAR O DEUS GUERREIRO SEM A PEDRA DO CONTROLE?

OUVI DIZER QUE MUITAS DAS ARTES ANCIÃS QUE DEVERIAM TER PERECIDO HÁ MUITO TEMPO ATRÁS AINDA ESTÃO PRESERVADAS NAS CRIPTAS DOS IMPERADORES DOROKIANOS

É MESMO? A BANDAGEM QUE EU FIZ PARA ELA?

ISSO MESMO, RAPAZ. ELA ESTAVA MUITO PREOCUPADA COM SUA SEGURANÇA.

BOA IDEIA.

VAMOS SEGUIR O EXÉRCITO DE KUSHANA. DEVEMOS ENCONTRAR NAUSICAÄ LÁ.

SEI QUE ELA VAI FICAR RADIANTE DE ALEGRIA AO OUVIR QUE VOCÊ ESTÁ BEM.

EU NUNCA ESQUECI... DA PESSOA QUE FEZ ESTA BANDAGEM PARA MIM...

ELES ESTÃO INDO PARA O SUL...

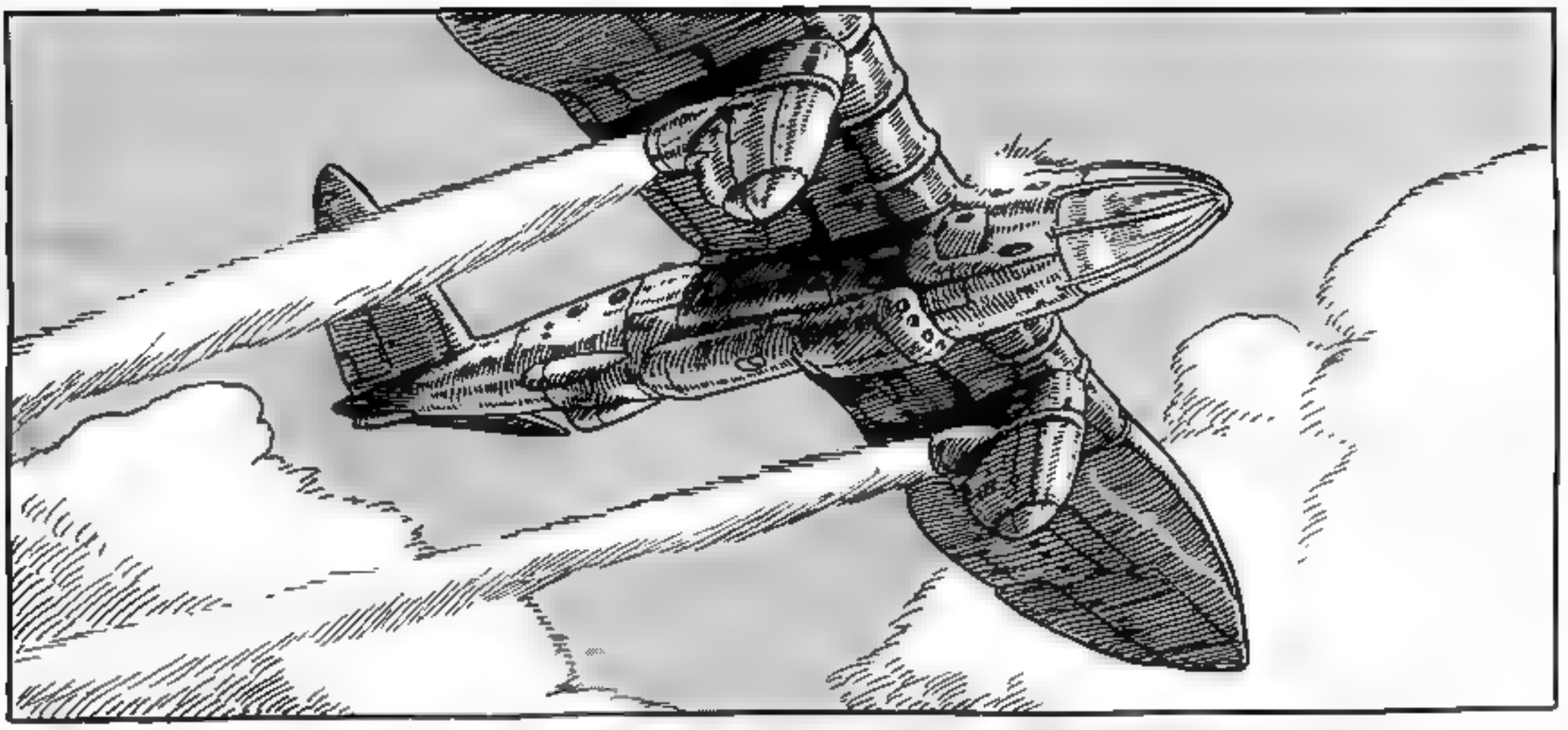

SHREEE

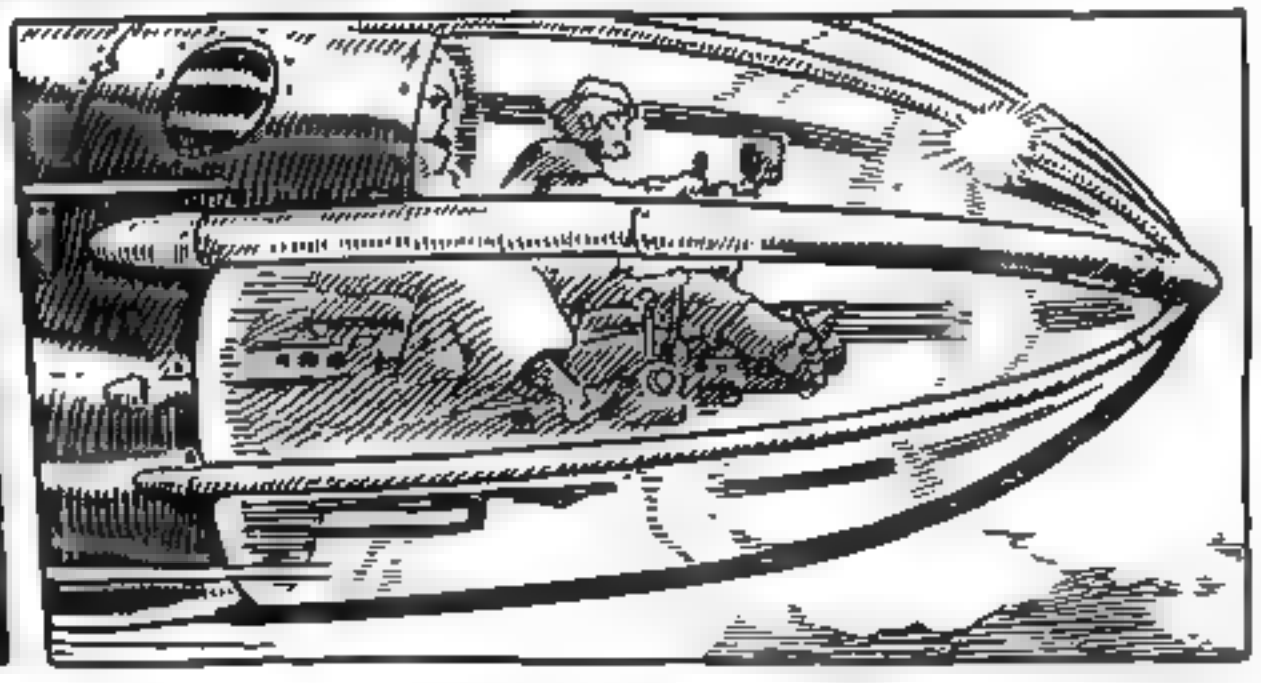

SÓ MAIS CINQUENTA LÉGUAS PARA A BASE EM KUBO.
É MELHOR FICARMOS EM AR ATÉ O ANOITECER.

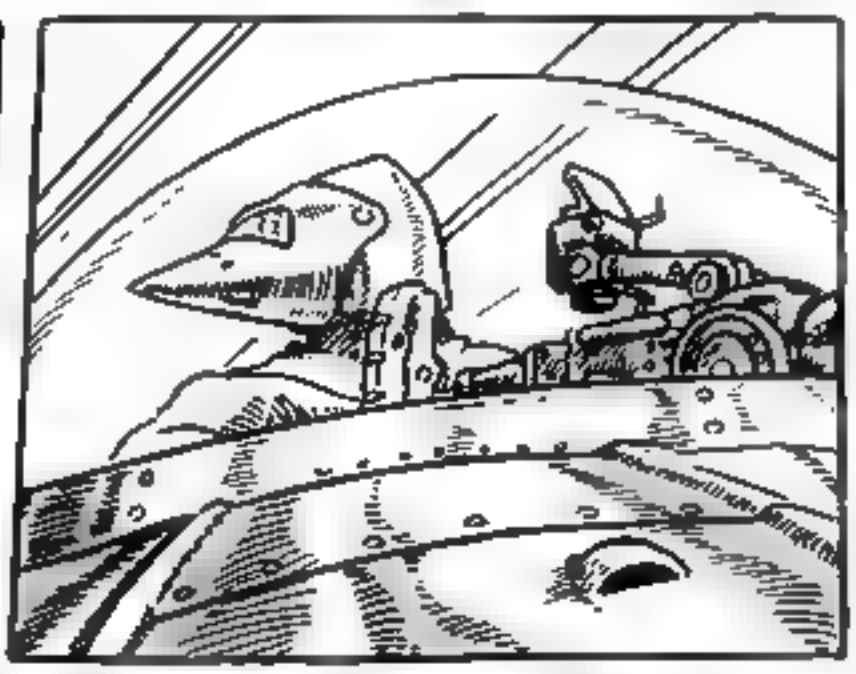

É UM INSETO PARECIDO COM UM DRAGÃO...
VEJA À FRENTE DELE, TEM UMA NAVE NAS NUVENS.

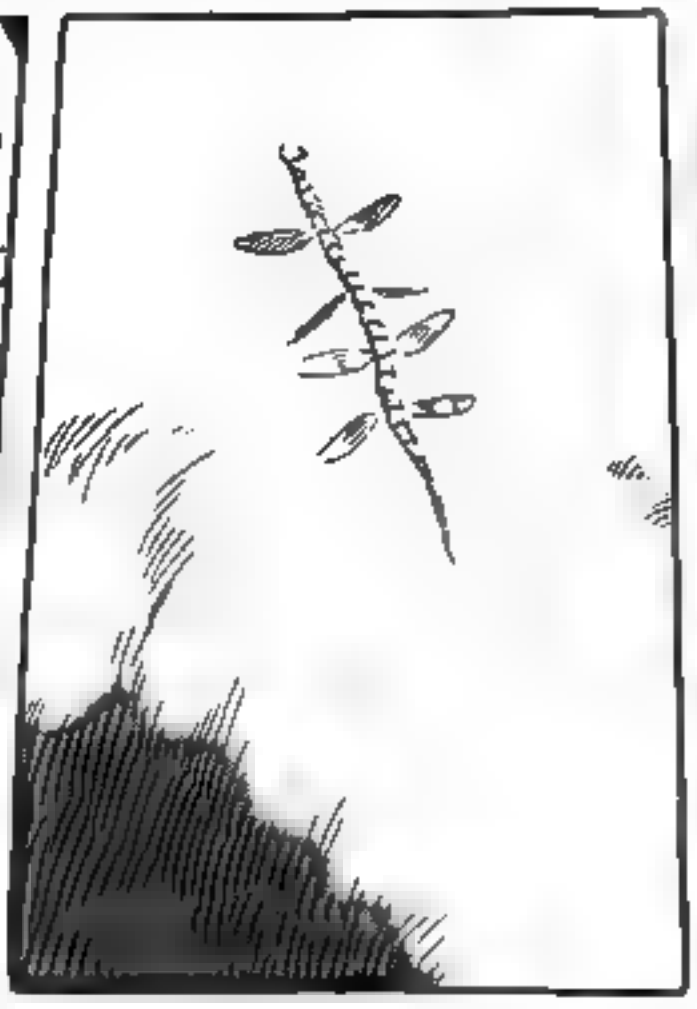

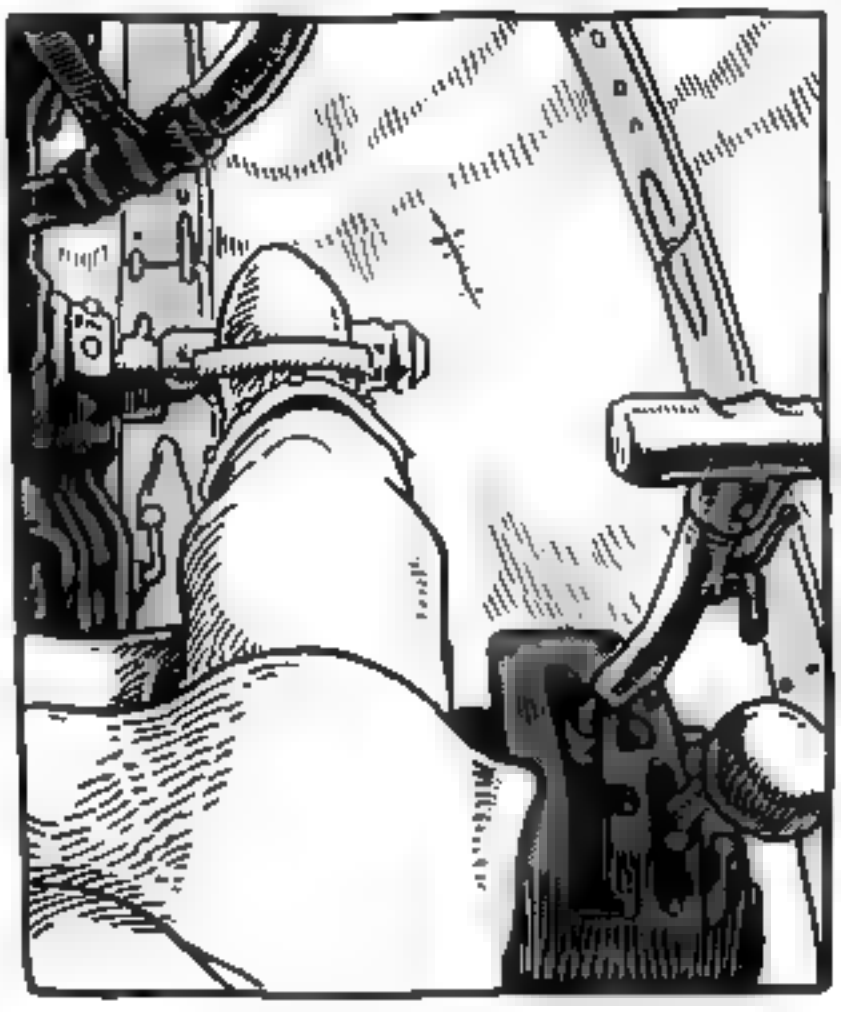

O INSETO FOI PARA AS NUVENS TAMBÉM. ESSES DOIS VÃO SE ENCONTRAR...

EI! VEJA ALI! NAQUELA NUVEM!

HÁ UMA NAVE AMISTOSA À FRENTE! ESTÁ EM ESTAÇÃO CONOSCO.

É...ESTÁ CHEGANDO MAIS PERTO!
TODAS AS ESTAÇÕES, NÃO ATIREM!

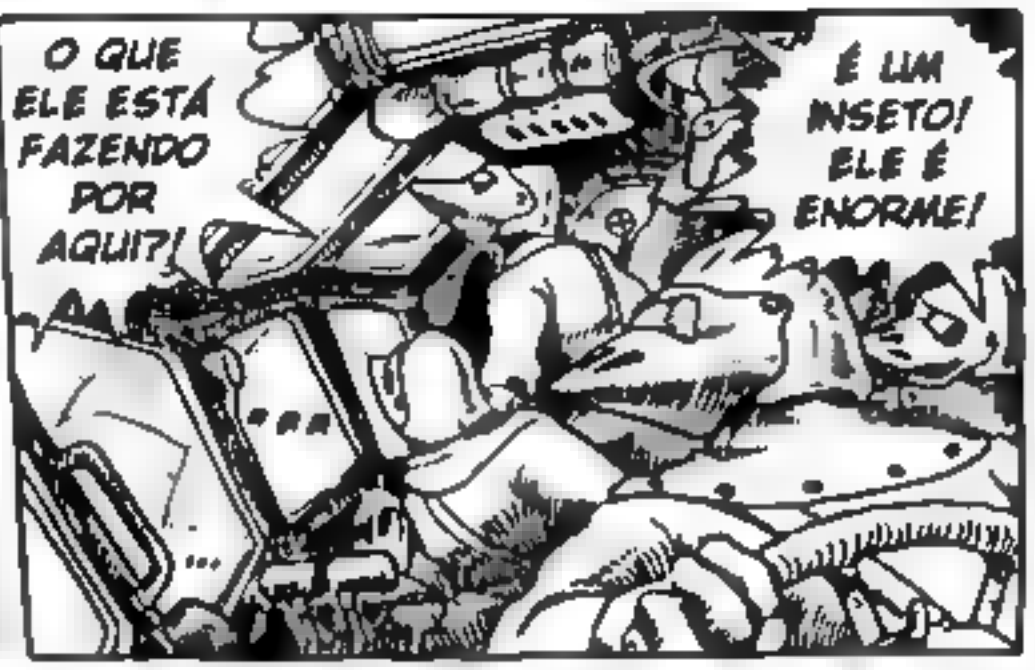
O QUE ELE ESTÁ FAZENDO POR AQUI?!
É UM INSETO! ELE É ENORME!

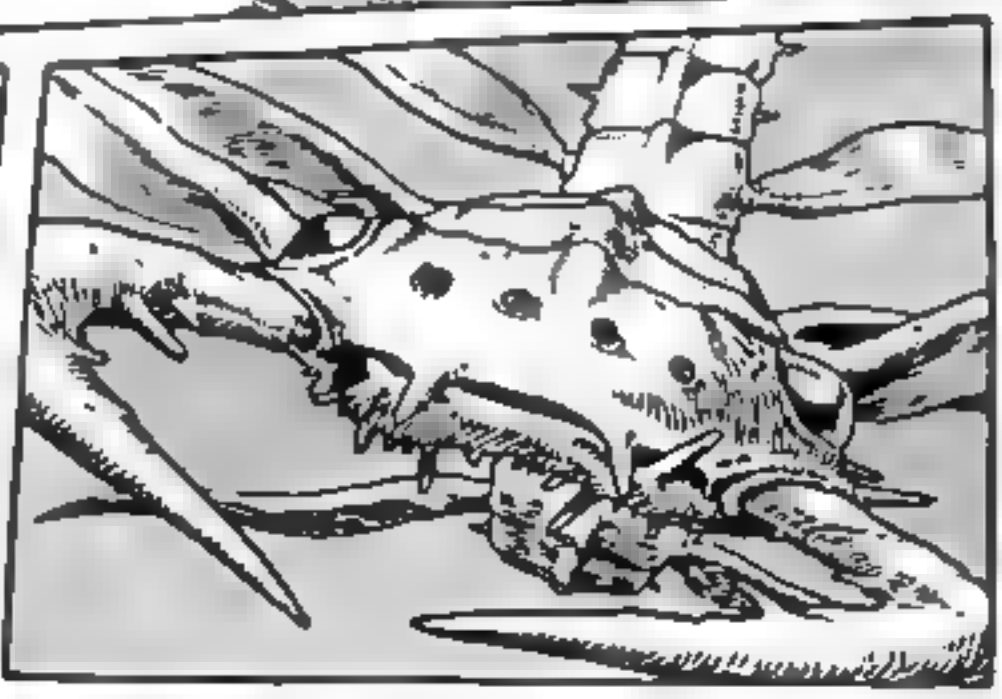

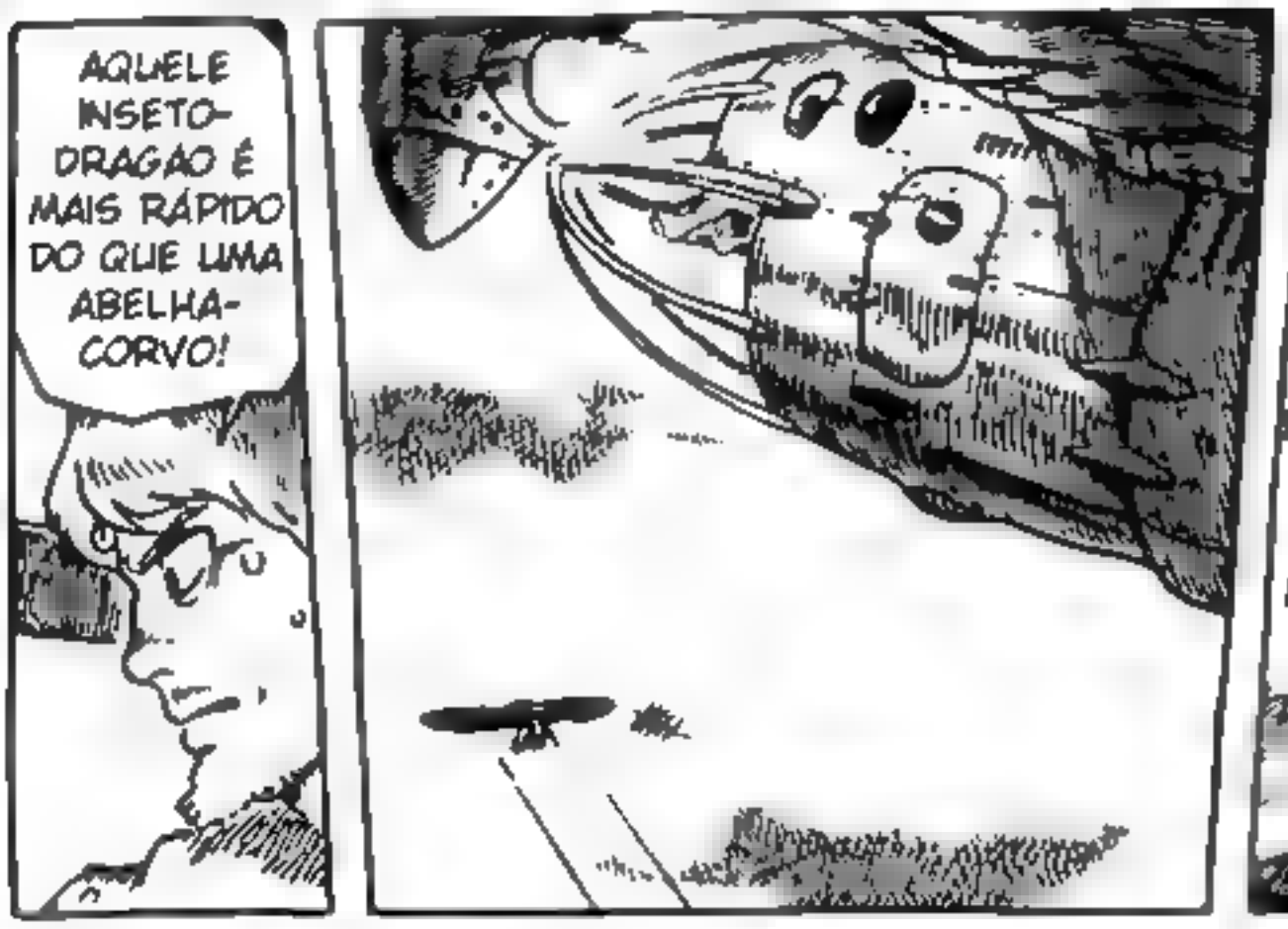


AQUELE INSETO-DRAGÃO É MAIS RÁPIDO DO QUE UMA ABELHA-CORVO!

ESTÁ NOS ULTRA-PASSANDO! ACELERE MAIS!

EEEK!

MESMO ASSIM. ELE TEM UMA FISIONOMIA TÃO ASSUSTADORA, MILORDE!

PAREM DE GRITAR! É SÓ UM INSETO.

É ENORME!

É UM INSETO! UM INSETO DAS FLORESTAS RUINS!

BEM DO QUE EU PRECISO PARA MATAR UM POUCO DE TEMPO.

MAIS PERTO!

MILORDE?

HO! É LINDO, DE FATO!

HAHA! FECHADO!

MIL GREIN SE EU ACERTÁ-LO COM O PRIMEIRO TIRO.

MILORDE, VOCÊ NÃO DEVE ATIRAR NELE!

ALERTA! UMA MASSA DE INSETOS SE APRO-XIMANDO!

ESTÁ PERDIDO...?

É UM ENXAME INTEIRO EM MOVIMENTO!

...CHECANDO PARA VER SE SÃO AMIGOS OU INIMIGOS.

MALDIÇÃO! O QUE ELES ESTÃO FAZENDO?

AQUELE PRIMEIRO DEVERIA SER UM PATRULHA...

AQUELE IDIOTA MALDITO! ELE ATIROU!

BRUTU

QUEM FEZ ISSO?! CESSAR FOGO!!

HEH HEH... ME DEVE MIL GREIN, OBRIGADO!

TODAS AS TORRETAS, ATIREM À VONTADE!

BRRT!

AIEE!

AAAH!

BRTTTT

SKRAK

BRAAAT

SPOK

SKRAK

EEEK!

JÁ ERA. É O FIM DELES.

S-SAIA DAQUI!

ESTÃO ATRÁS DA NOSSA NAVE TAMBÉM!

SHREEEEE

VAMOS DESPISTÁ-LOS!

E ELES ESTÃO ESPALHANDO AQUELES MALDITOS ESPOROS!

MALDIÇÃO! O CÉU ESTÁ INFESTADO DE INSETOS!

ESTE NÃO É UM ENXAME COMUM. É UMA MIGRAÇÃO EM MASSA!

A BASE DA FROTA ESTÁ DIRETAMENTE ALINHADA COM O AVANÇO DOS INSETOS.

VOSSA ALTEZA! VAMOS VOLTAR!

O DAIKAISHO DO QUAL NAUSICAÄ FALOU... ELE REALMENTE COMEÇOU?

NÃO PODE SER UMA ARMADILHA DOROKIANA...

HÃ?

NÓS NUNCA TIVEMOS MAIS DO QUE UMA CHANCE DE CINQUENTA POR CENTO, KUROTOWA.

MAS NÃO PODEMOS EXECUTAR UM ATAQUE SURPRESA EM PLENA LUZ DO DIA!

AVANCE NA POTÊNCIA MÁXIMA. AINDA HAVERÁ TEMPO PARA ROUBAR AS NAVES QUE PRECISAMOS.

NÓS AINDA NÃO SABEMOS O QUE ESSA MIGRAÇÃO EM MASSA PODE SIGNIFICAR. PARA NÓS, SOMENTE UMA COISA ESTÁ CLARA..

TODOS A BORDO! EM SEUS POSTOS!

M-MAS, VOSSA ALTEZA!

ELES PODEM ESTAR SOB O CONTROLE DOS OUTROS GENERAIS, MAS AS NAVES DO COMBOIO AINDA SÃO PARTE DE NOSSOS EXÉRCITOS.

VOCÊS NÃO PRECISAM HESITAR... PENSEM NO DESESPERO DE SEUS CAMARADAS CAÍDOS, DEIXADOS PARA TRÁS PARA MORREREM FEITO CÃES!

SE NÃO TOMARMOS ESSAS NAVES DOS GENERAIS, NUNCA VOLTAREMOS PARA NOSSA TERRA NATAL.

É A NOSSA HORA! PARA AS POSIÇÕES DE BATALHA!

BLAM

BOOM

BRUUUT

BLAM!

MIREM NA CABEÇA!

ESTÁ CAINDO NO DEPÓSITO DE MUNIÇÕES!

SKRASHH

PEGUEI ELE! BEM NO MEIO DOS OLHOS!

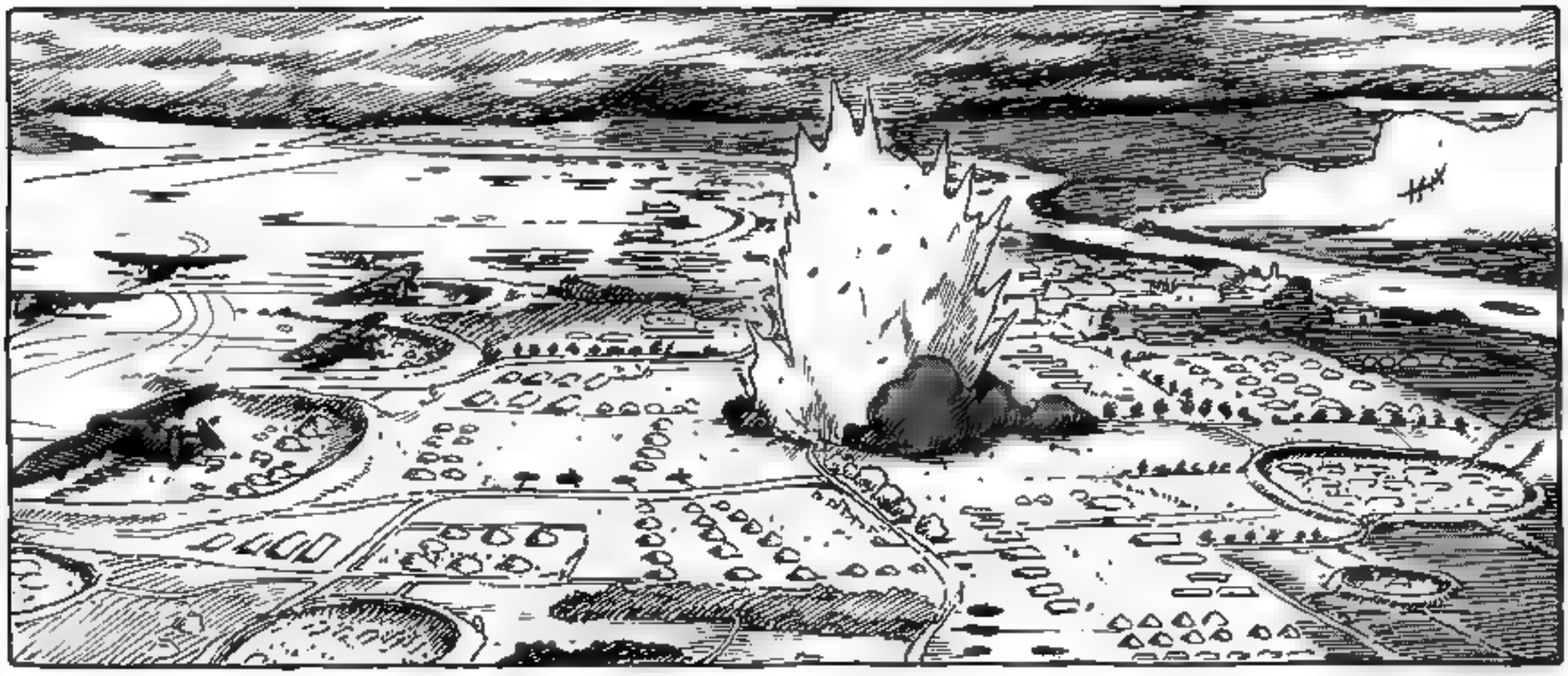

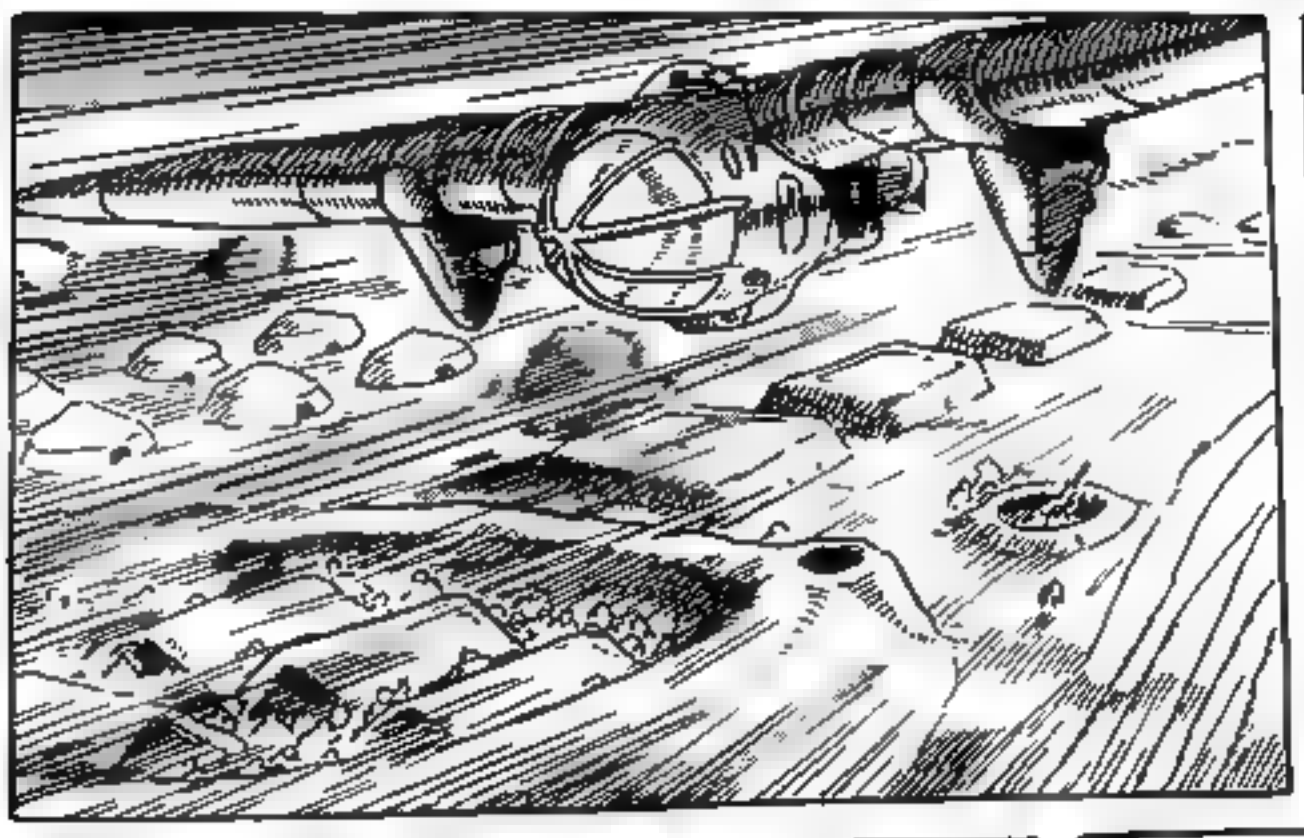

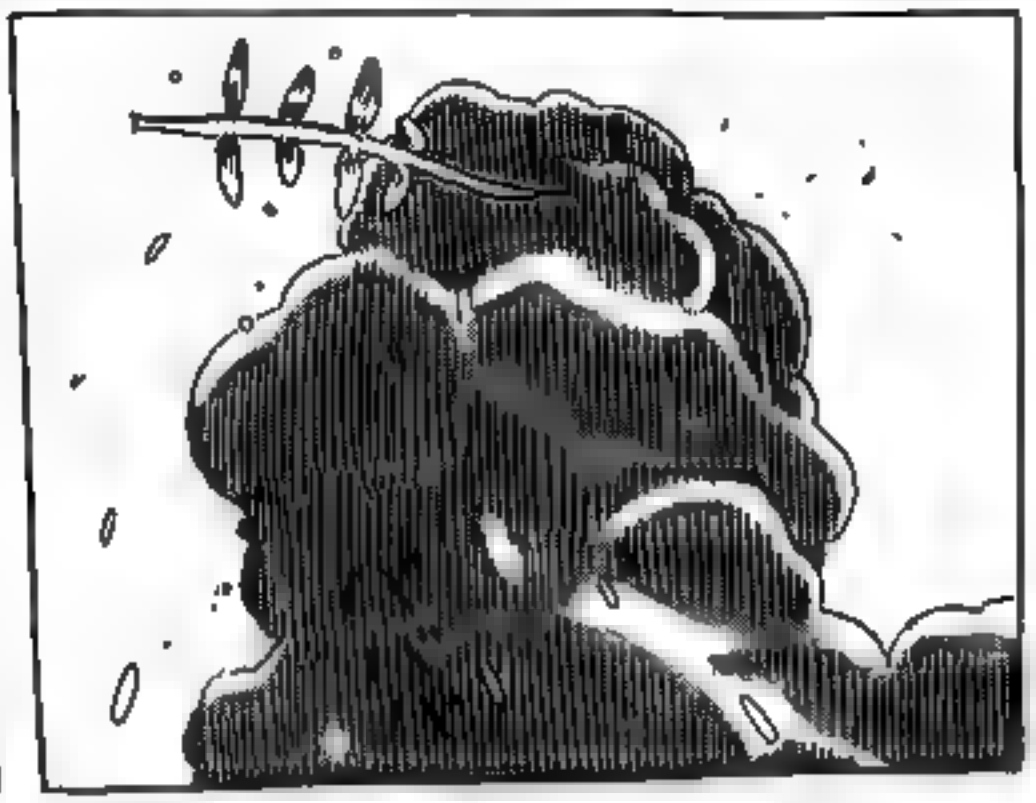

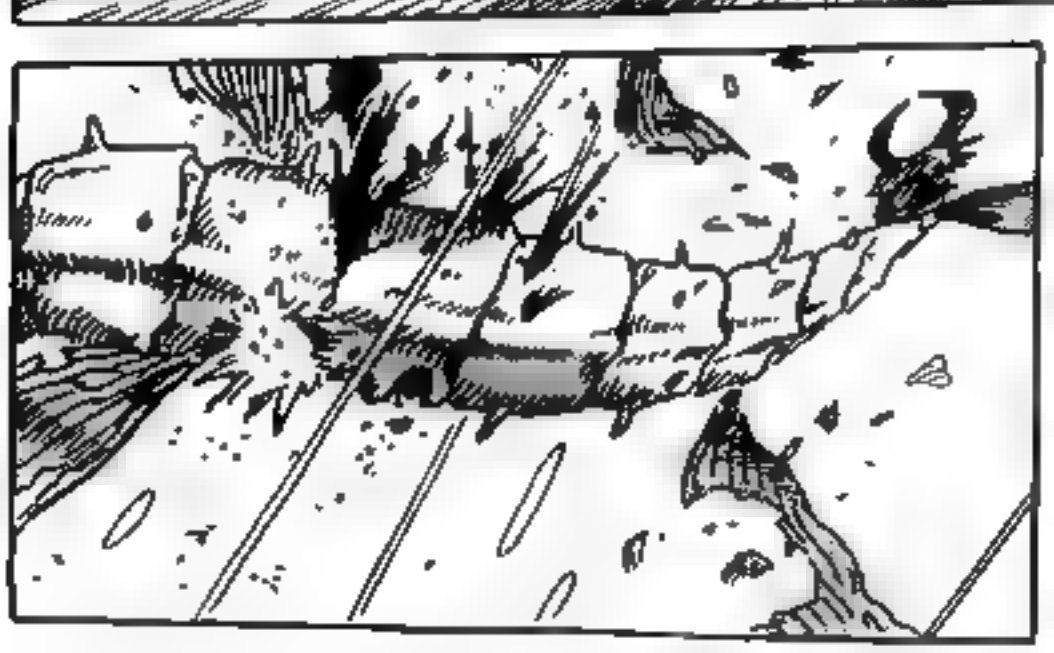

SHREEEEE

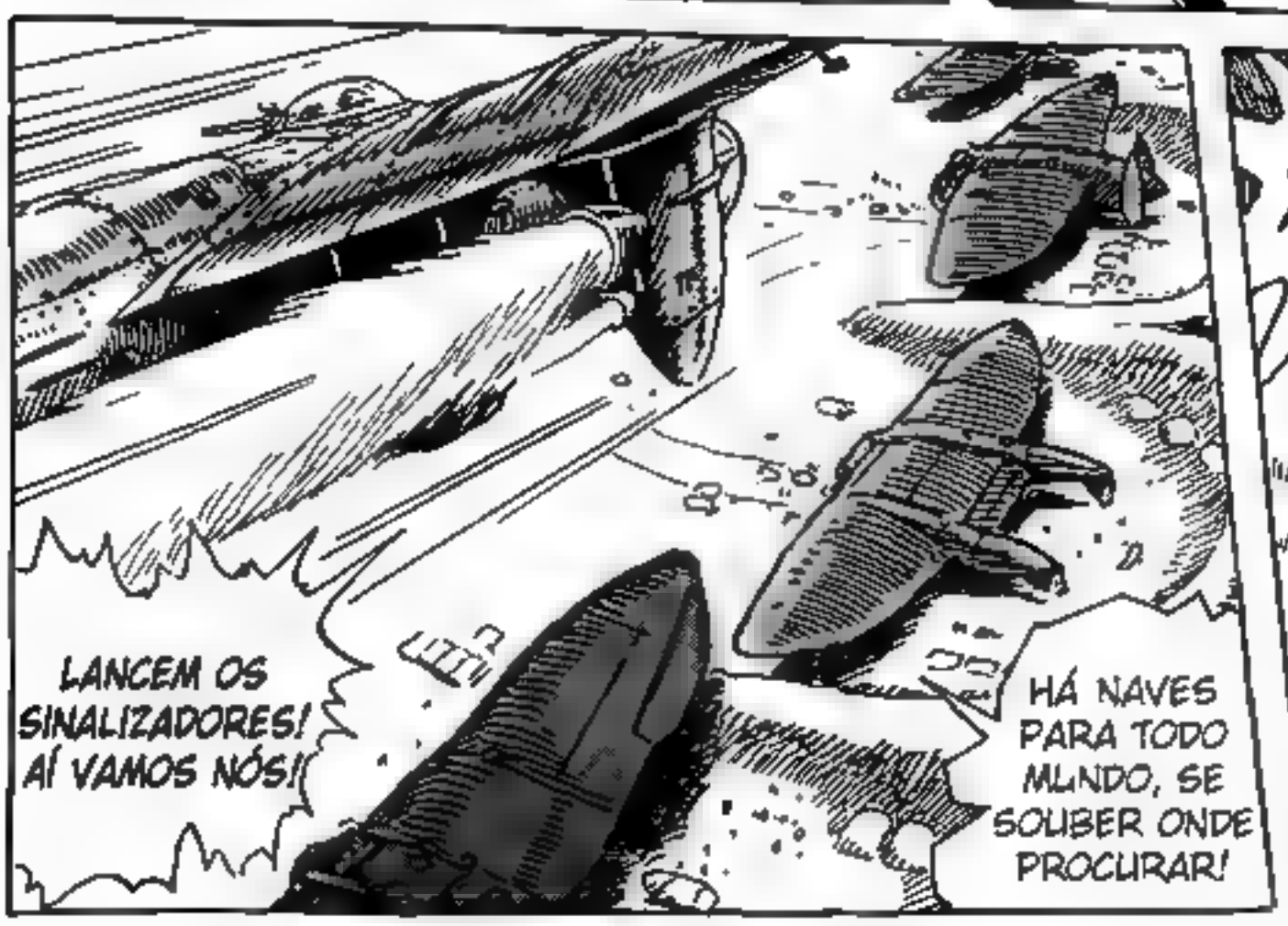
LANCEM OS SINALIZADORES! AÍ VAMOS NÓS!
HÁ NAVES PARA TODO MUNDO, SE SOUBER ONDE PROCURAR!

LÁ ESTÃO ELES! AS NAVES DO COMBOIO!!

DE FATO, UMA CHANCE OPORTUNA... ESSE GRUPO DE INSETOS CAUSOU UM GRANDE ALVOROÇO ENTRE ELES.

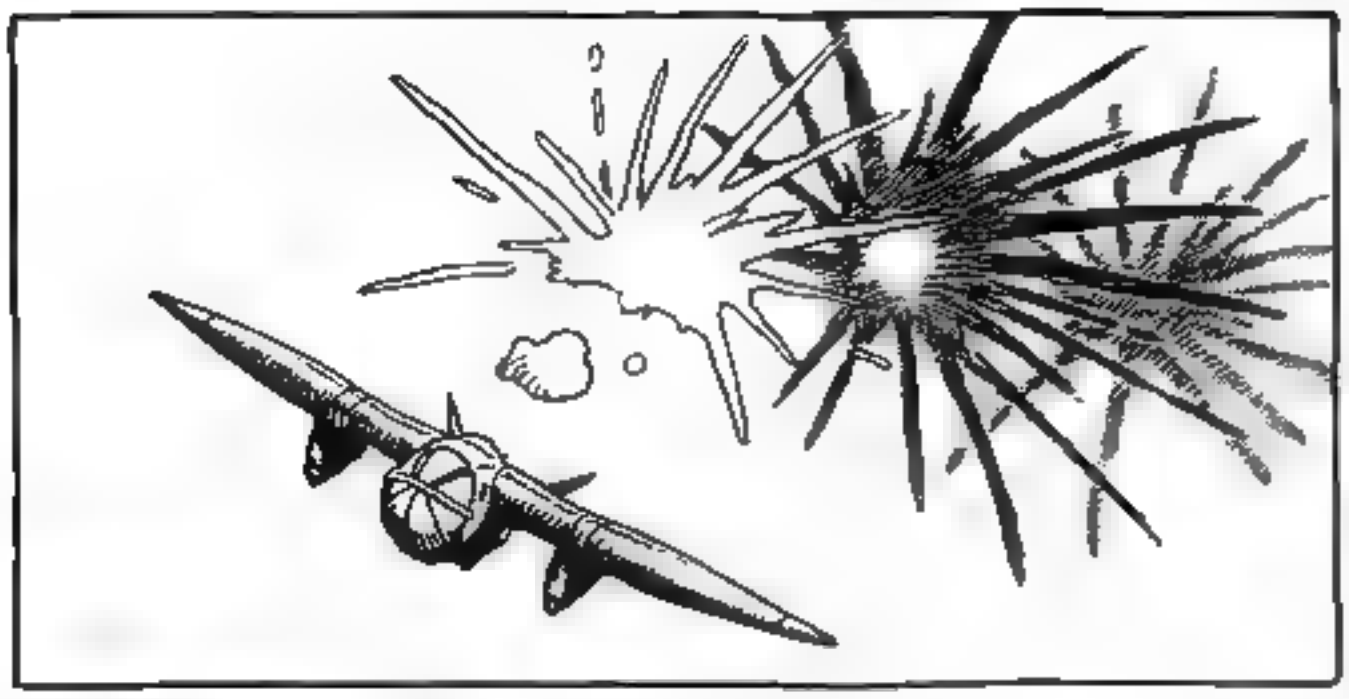

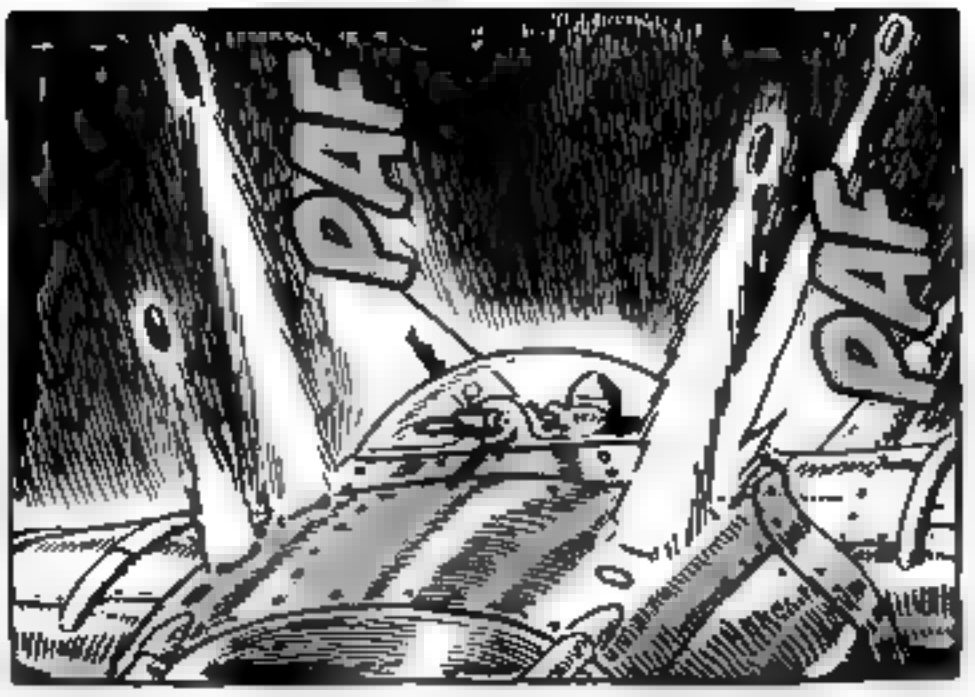
PAF
PAF

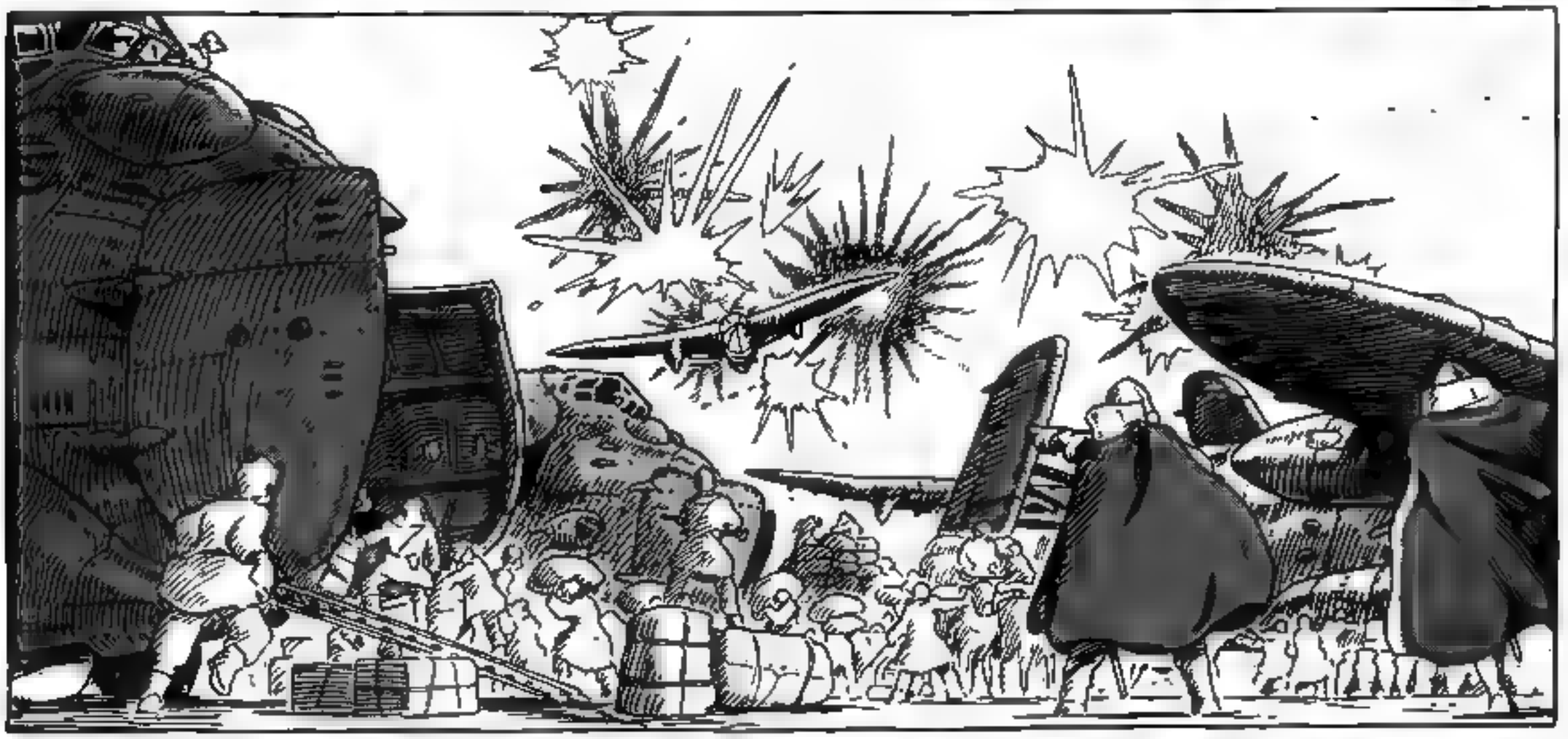

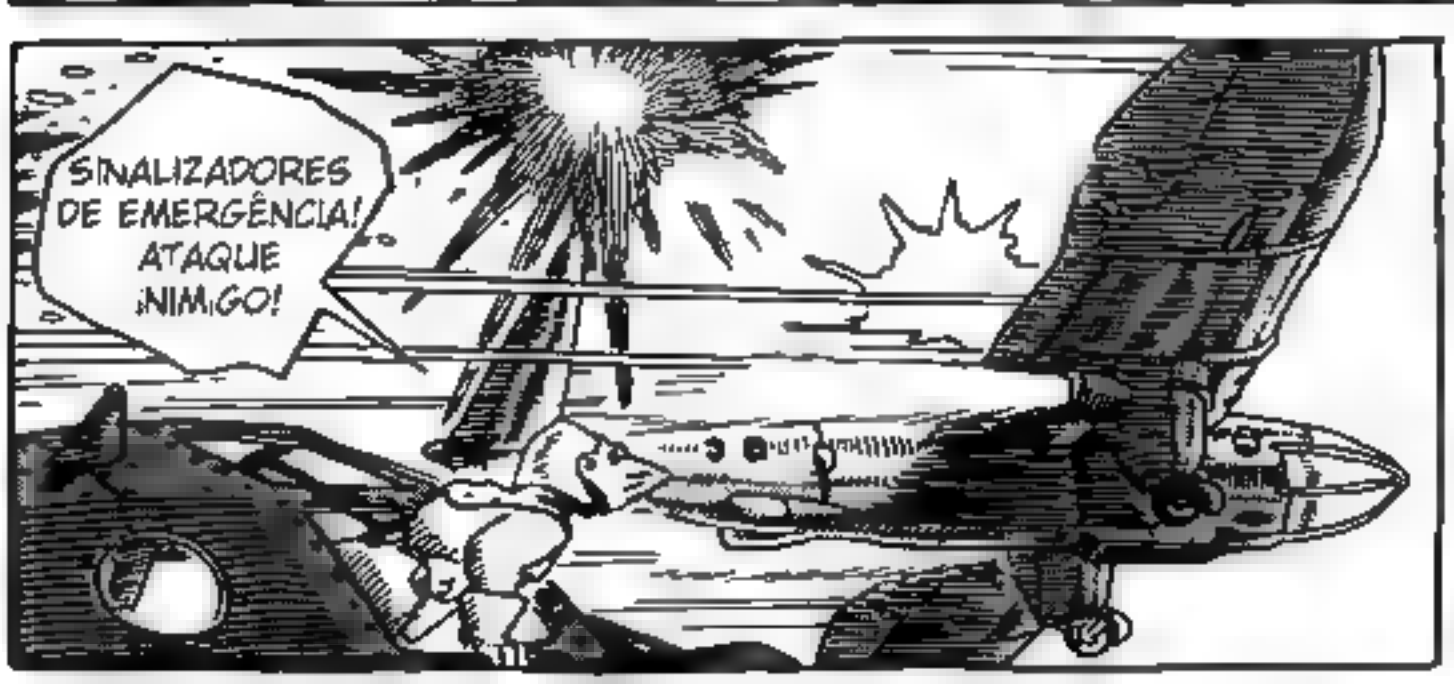
SINALIZADORES DE EMERGÊNCIA! ATAQUE INIMIGO!

VÃO!!

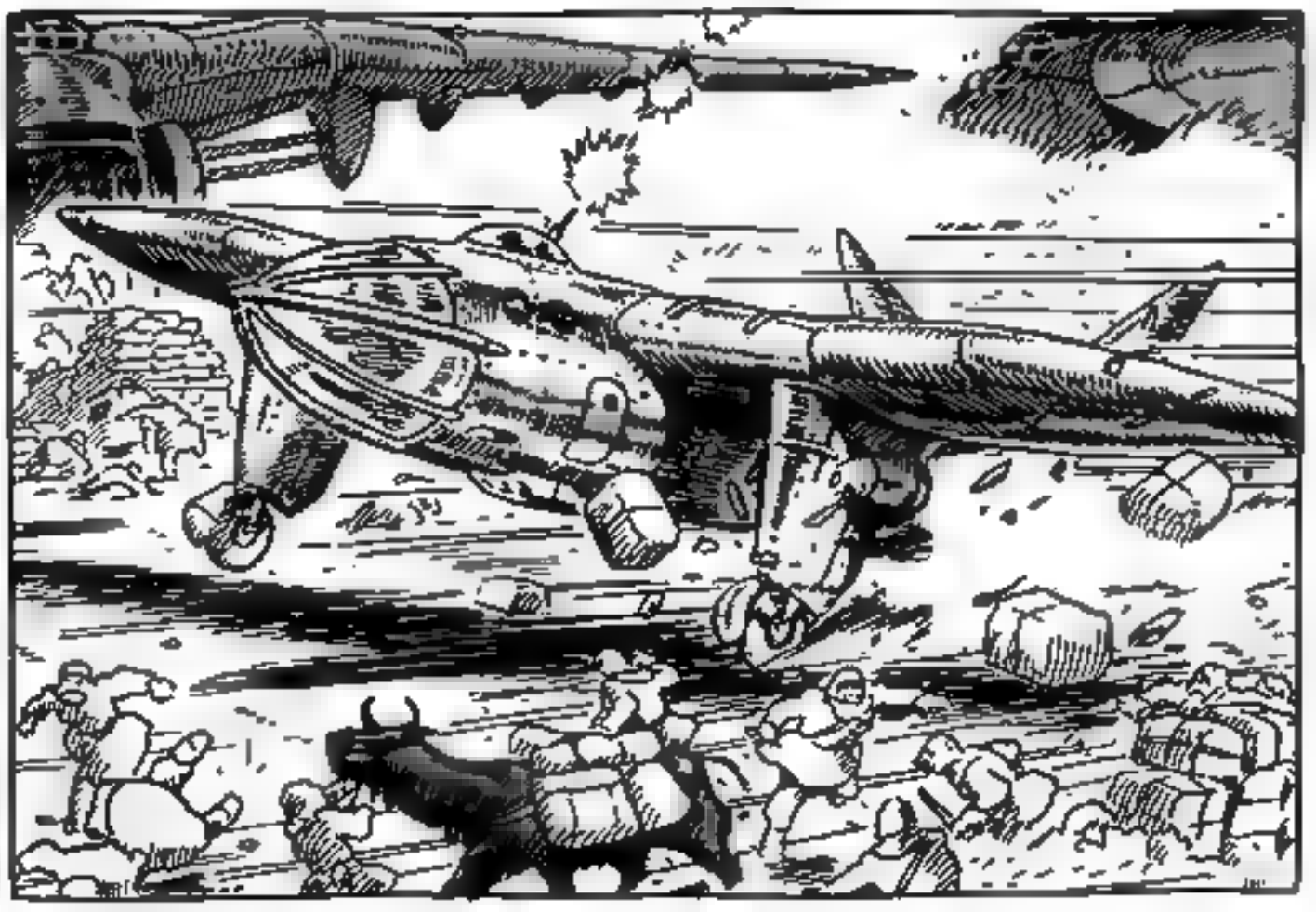

"NÃO DEEM TEMPO PARA SUA CADEIA DE COMANDOS SE RECUPERAR!"

ESQUA-DRÃO UM!

EVACUEM O ACAMPA-MENTO!

ELES TÊM UM DOS QUATRO TRANSPOR-TADORES EM VOO!

"MANTENHAM A NAVE EM MOVIMENTO. NÃO PAREM!"

EMERGÊNCIA!

UM ENXAME DE INSETOS ESTÁ VINDO NESTA DIREÇÃO!

"GRITEM COM TODO O SEU FOLEGO!"

COR-RAM!

"CADA ESQUADRÃO VAI CONSISTIR EM TRES HOMENS."

ESQUADRÃO DOIS, VÁ! ESQUADRÃO TRES, SIGA ELES!

"CRIEM PÂNICO. ADICIONEM ISSO À CONFUSÃO E A EXPANDAM!"

EQUIPE DE VOO, PROTEJAM SUAS NAVES! COLOQUEM-NAS NO AR!

UM ENXAME IMENSO DE INSETOS ESTÁ VINDO!

NÃO HÁ TEMPO DE PÔR AS TROPAS A BORDO! ABRIGUEM-SE!

QUEM DIABOS--?!

BARREM AS COMPORTAS! ESQUEÇAM DA CARGA!

VOCÊ NÃO É DE NOSSO EXÉRCITO!

"NÃO FAÇAM INIMIGOS ENTRE AS TROPAS... MAS NÃO TENHAM MISERICÓRDIA DE OFICIAIS E GENERAIS!"

ME PER-DOE!

BRUUT

LIGUEM OS MOTORES! O ENXAME DE INSETOS ESTARÁ AQUI EM QUALQUER MINUTO AGORA!

ESTA NAVE AGORA ESTÁ SOB O COMANDO DO TERCEIRO EXÉRCITO!

ENTEN-
DIDO!

KUROTOWA! DÊ COBER-
TURA À
DECOLAGEM.

ELES LIGARAM OS MOTORES!

AQUELA NAVE! É UMA DAS CORVETAS DA FAMÍLIA IMPERIAL!

DROGA! ESTÃO TENTANDO NOS BATER!!

É MEU IRMÃO MAIS VELHO!

IAA!

BRUTT

BRITT

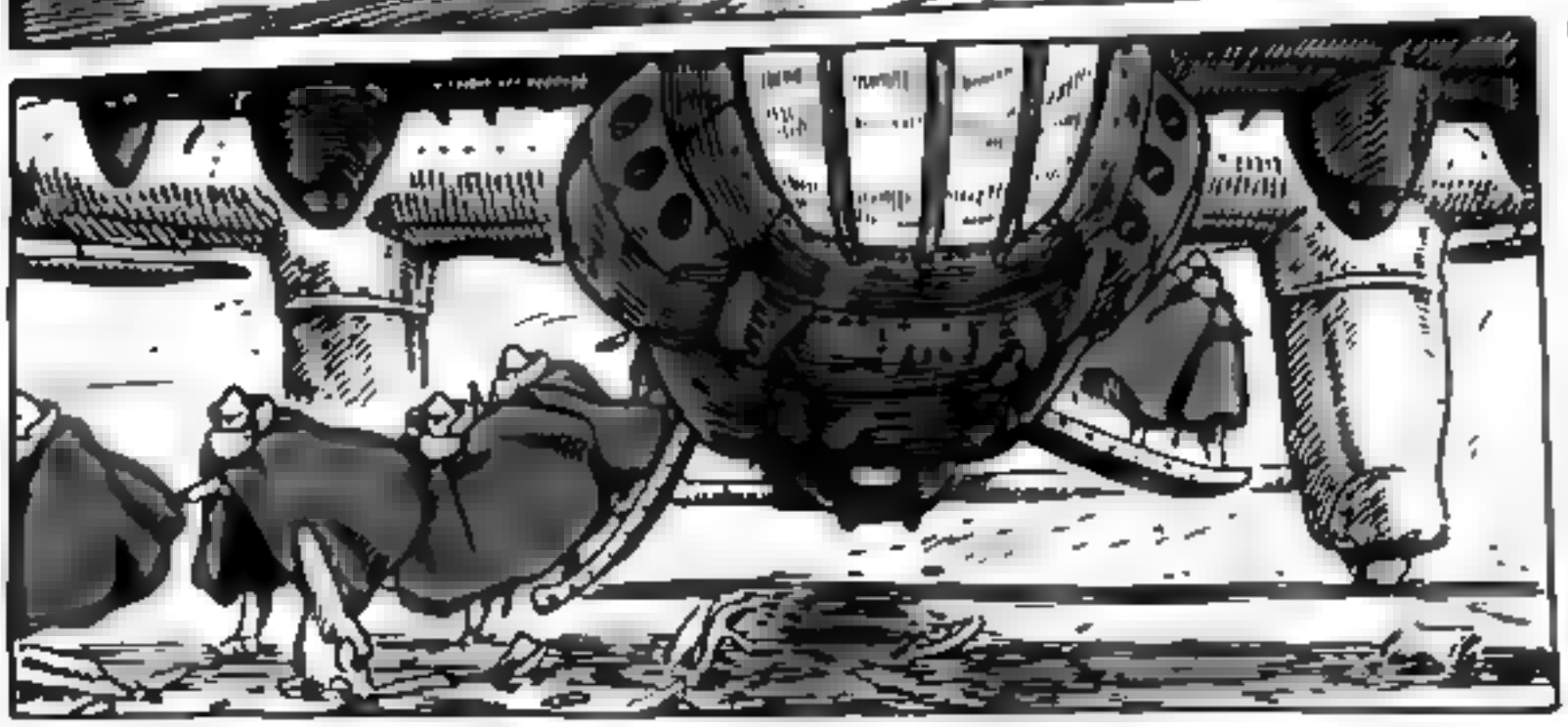

PARE!
DECOLAGEM
É PROIBIDA!?

HNGG... DESSA VEZ ESTOU REALMENTE FERIDO...

ELES JÁ RETORNARAM PARA CASA, SABE? ELES NÃO TÊM QUE ASSISTIR A SUA IRMÃZINHA MORRER FEITO UMA LADRA INSIGNIFICANTE.

HO HO HO... VOCÊ NÃO MUDOU NADINHA, KUSHANA. NÃO IMPORTA QUANTAS VEZES EU LHE DIGA O QUANTO EU ODEIO MULHERES PRESUNÇOSAS E INTELECTUAIS, VOCÊ NÃO ME OUVE. É SEMPRE ASSIM...

ENTÃO, ESSE ÚLTIMO IRMÃO SE PREPARA PARA PARTIR TAMBÉM? QUANDO QUER QUE SEJA QUE A GUERRA SE VIRAR CONTRA VOCÊ, VOCÊ ABANDONA SUAS TROPAS E FOGE PARA CASA.

VOCÊ ME TRAZ MÁ SORTE, KUSHANA. EU INVEJO MEUS OUTROS IRMÃOS.

ACHO QUE EU DEVERIA REUNIR-ME A MINHA IRMÃZINHA NO MEU ÚLTIMO DIA EM TERRAS DOROKIANAS. O DESTINO SE MEXE DE MANEIRAS MISTERIOSAS, ESTOU VENDO

EU TINHA IDO VÊ-LA NÃO HÁ MUITO TEMPO.

UMA CRIATURA LINDA, MAS ENGENHOSA DEMAIS.

OS MOTORES AINDA ESTÃO GIRANDO, POR DEUS...

AH, SIM... AGORA EU ME LEMBRO. HAVIA OUTRA MULHER ASSIM, UMA VEZ A QUE A DEU À LUZ.

TENHA UM POUCO DE DECÊNCIA! DEIXE-A EM PAZ!

NÃO OUSE TOCAR NA MINHA MÃE!

FIQUEI DEVERAS SURPRESO. E IMAGINAR QUE ELA AINDA ESTARIA VIVA! ISSO SE PODE-SE CHAMAR AQUILO DE *VIVA*...

ISTO É UM PRESSÁGIO DE DESGRAÇA... KUSHANA A RAINHA DE GELO ESTÁ PERDENDO A CABEÇA...

HRRG!

FOI DEVERAS HORRÍVEL...

ELA NÃO FAZ NADA SENÃO ACONCHEGAR-SE NUM CANTO DE SEU QUARTO, TREMENDO E ABRAÇADA A UMA BONECA IMUNDA.

HO HO HO... QUEM IRIA *QUERER* TOCAR UMA CRIATURA NOJENTA DAQUELAS?

EU NÃO PERMITIREI QUE NINGUÉM INSULTE MINHA MÃE! NINGUÉM!!

SILÊNCIO! QUEM FOI QUE A DEIXOU NESTE ESTADO?!

AI... AS MALDITAS COSTELAS ESTÃO QUEBRADAS...

HHHNNN... AAAA...

ESTÁ PIORANDO... EU TENHO QUE GANHAR UM POUCO DE TEMPO PARA A GENTE...

KUROTOWA, SILÊNCIO! VOCÊ ME TRAIRIA?!

OS INSETOS... UM GRANDE ENXAME DE INSETOS ESTÁ VINDO PARA CÁ! DEVE FUGIR, VOSSA ALTEZA, DEPRESSA!

G-GRANDE PRÍNCIPE... D-DEIXE-ME FA..AR...

ENTENDO.

VOSSA ALTEZA...

NÃO É SÓ PORQUE A *SUA* SORTE ACABOU, PRINCESA KUSHANA, QUE VOCÊ TEM MOTIVOS PARA LEVAR SEU IRMÃO CONTIGO...

ENTÃO ME MATE! AGORA EU NÃO TENHO MAIS MUITO TEMPO DE VIDA, MESMO.

*SILÊNCIO! EU DISSE SILÊNCIO!!*

ESTE É O MELHOR JEITO... ENTÃO, QUANDO OS INSETOS VIREM, NÓS PODEMOS...

PRINCESA KUSHANA... EU NÃO POSSO MAIS SUPORTAR TRAIR SUA ALTEZA O IMPERADOR.

*UM GRANDE ENXAME DE INSETOS MONSTROS!*

*DEPRESSA! FUJAM PELAS SUAS VIDAS! ELES JÁ ESTÃO SOBRE NÓS!*

*HEH... PERFEITO!*

QUERIDA IRMÃZINHA, NOSSOS CAMINHOS DEVEM DIVERGIR. UMA PENA QUE NÃO POSSO LEVÁ-LA COMIGO.

ELES ESTÃO VINDO DIRETO PARA NÓS!

M-MEU DEUS DO CÉU!

MEXAM-SE! VAMOS DECOLAR!

MALDIÇÃO... ELES PLANEJAM ATIRAR EM NÓS SÓ POR PRECAUÇÃO.

QUANDO EU DER O SINAL, ENTRE NA NAVE. EU VOU DAR POTÊNCIA MÁXIMA PARA TRÁS.

AGORA!!

BRITT

NÃO SE PREOCUPE COM ISSO, OS INSETOS CUIDARÃO DELES.

ELES FUGIRAM!

M...MALDITO EU SEJA SE JÁ MORRER..

VNNNNNNNN

VOSSA ALTEZA! DEPRESSA!!

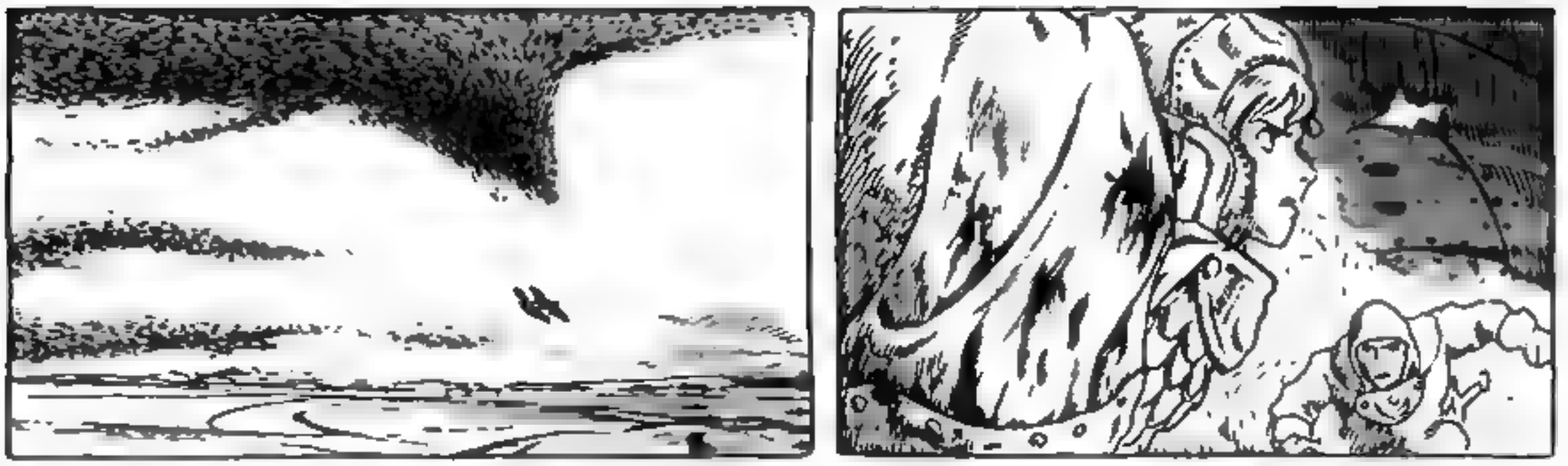

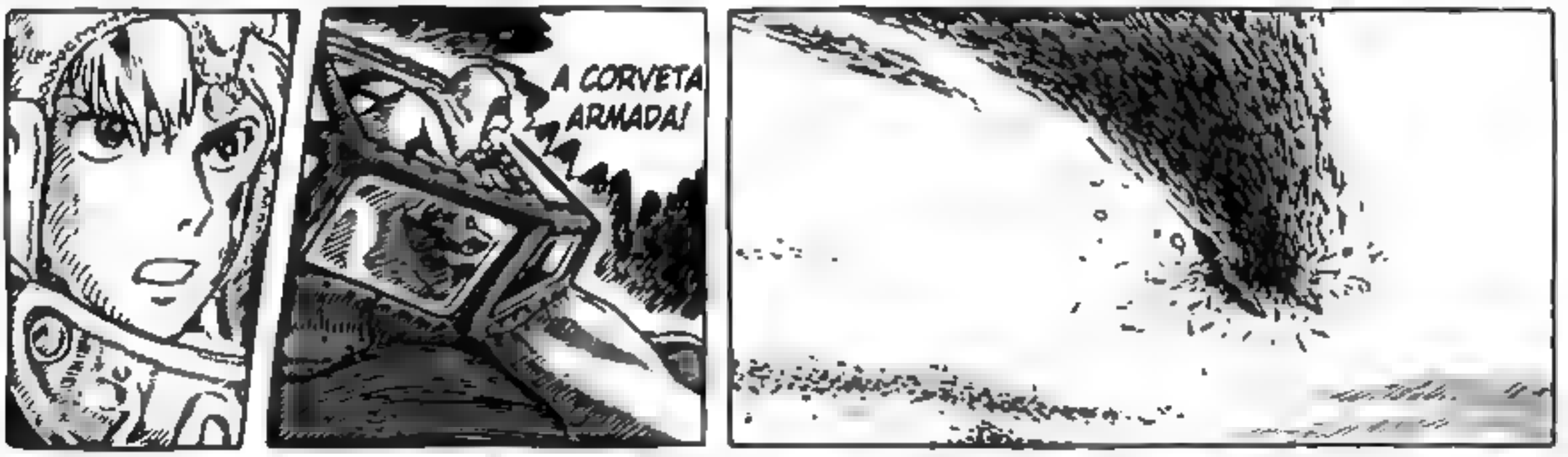
A CORVETA ARMADA!

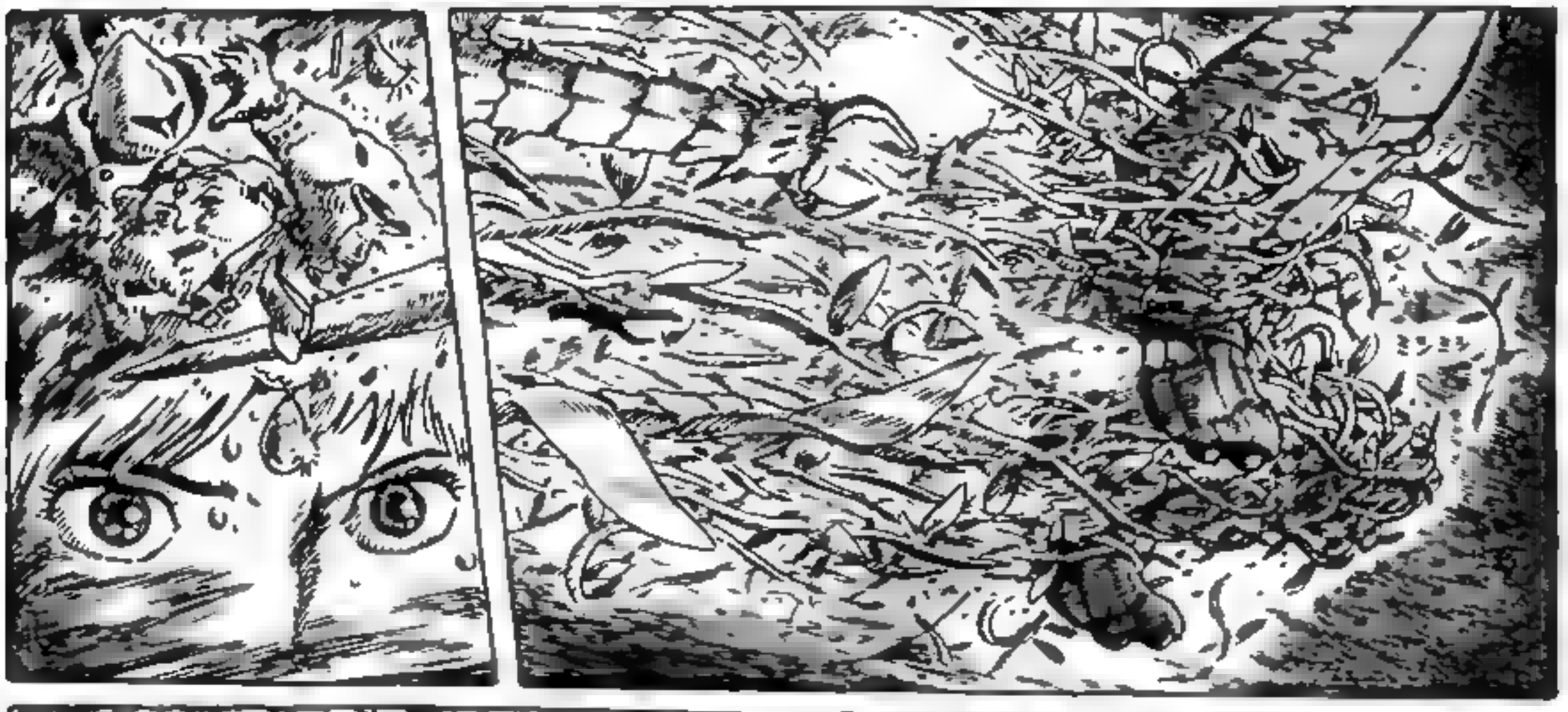

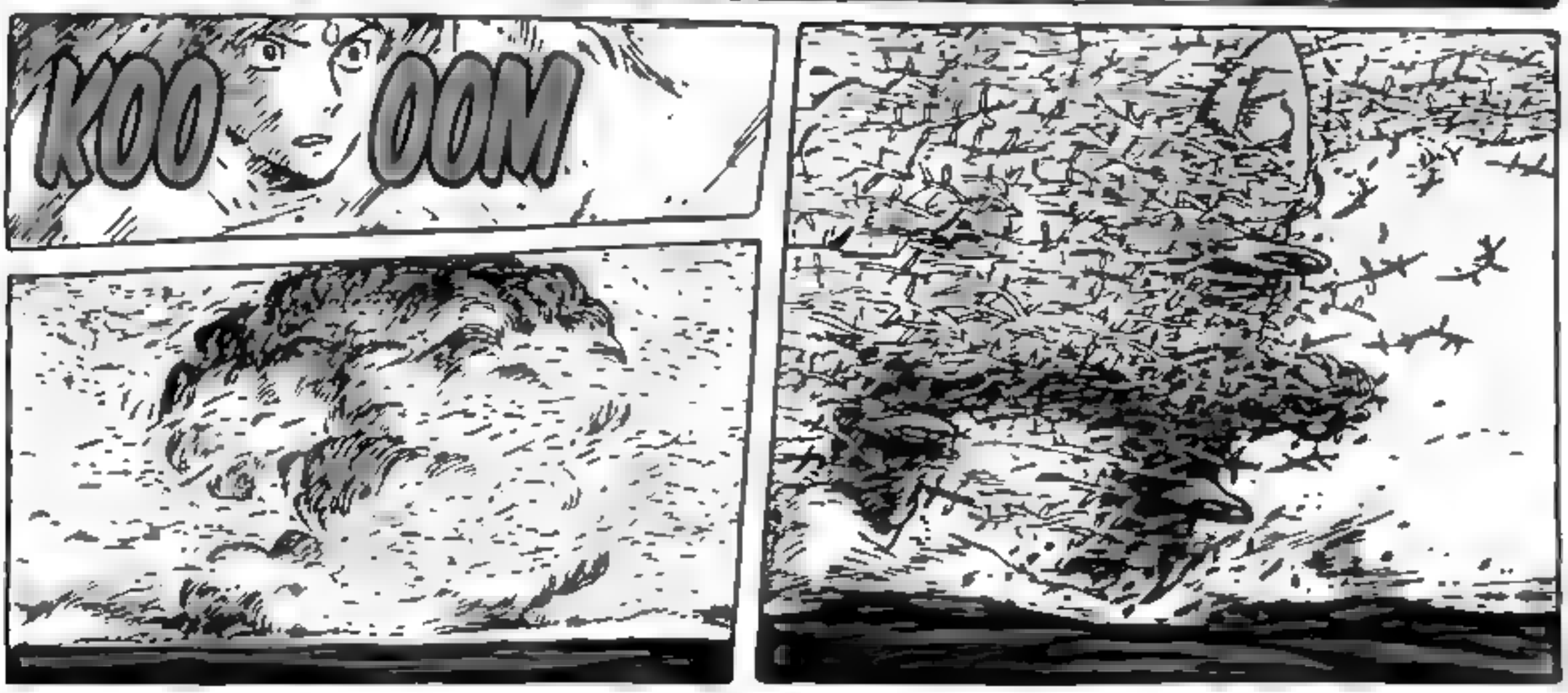
KOO OOM

A SENHORA DEVE SE ABRIGAR IMEDIATA-MENTE!
FUJAM!
NÃO PODEMOS DECOLAR!

ELE ESTÁ...

VOSSA ALTEZA, POR FAVOR! OS INSETOS ESTÃO VINDO!

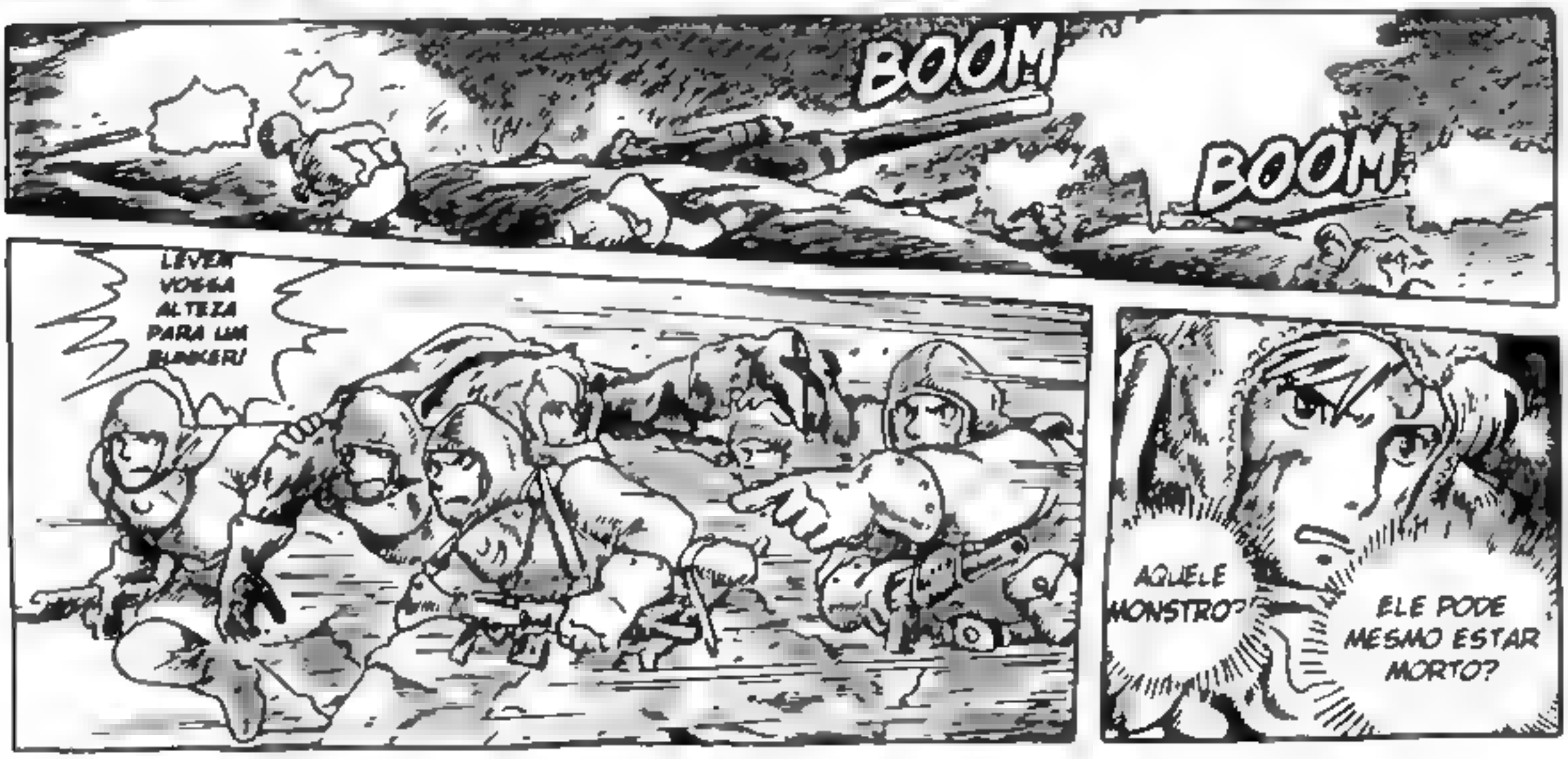
BOOM
BOOM
LEVEM VOSSA ALTEZA PARA UM BUNKER!
AQUELE MONSTRO?
ELE PODE MESMO ESTAR MORTO?

KRAK
KRAK
CHICK CHIK
CHICK CHIK

DROGA!

ABAIXE-SE! PROTEJA VOSSA ALTEZA!

BRTTT

DE PÉ! CORRAM!!

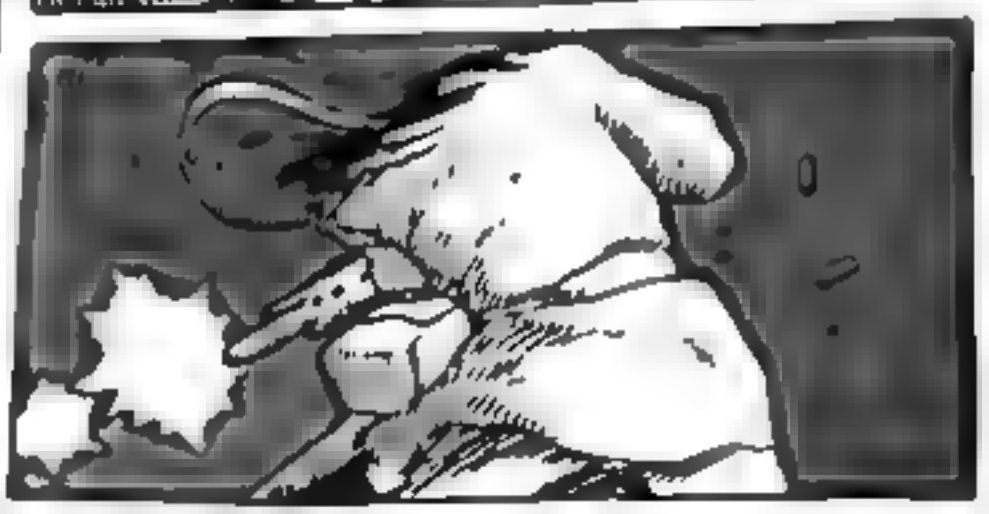

ZZZZ

AAAH!

FIQUEM TODOS JUNTOS! NAO USEM SUAS ARMAS!

ZUUUM

FECHEM OS OLHOS... FIQUEM COMPLETAMENTE PARADOS. VOCES NAO DEVEM SE MOVER...

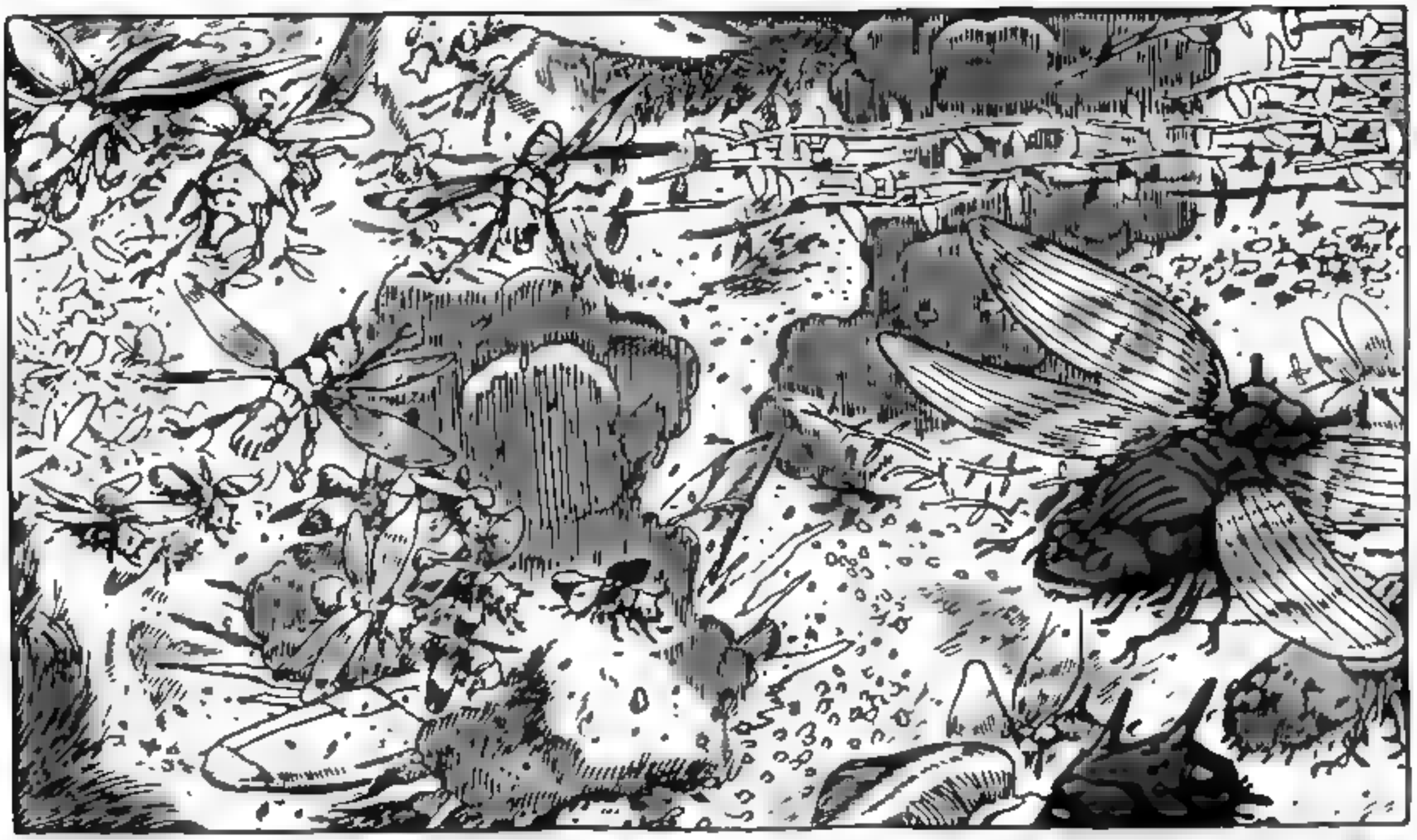

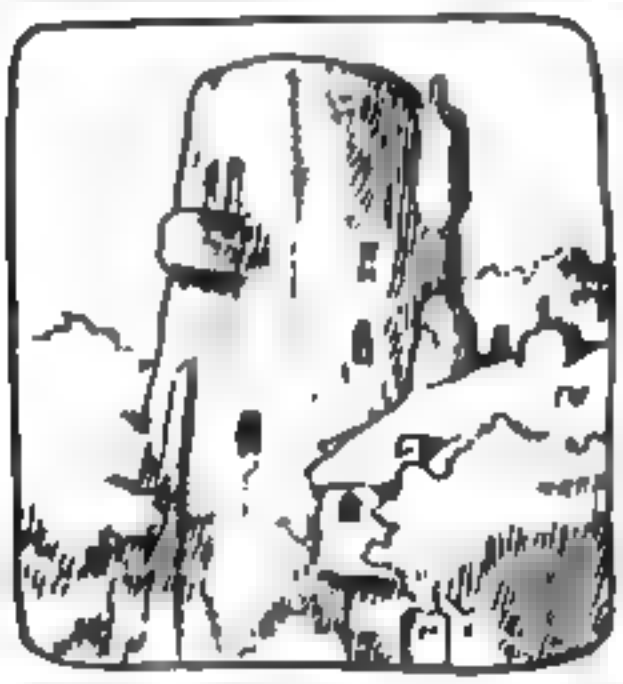

ZZZZZ

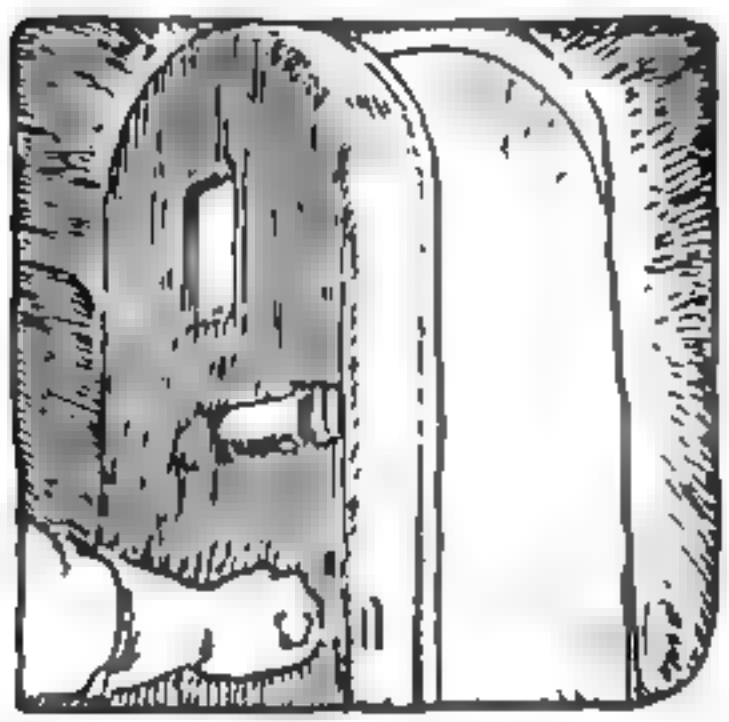

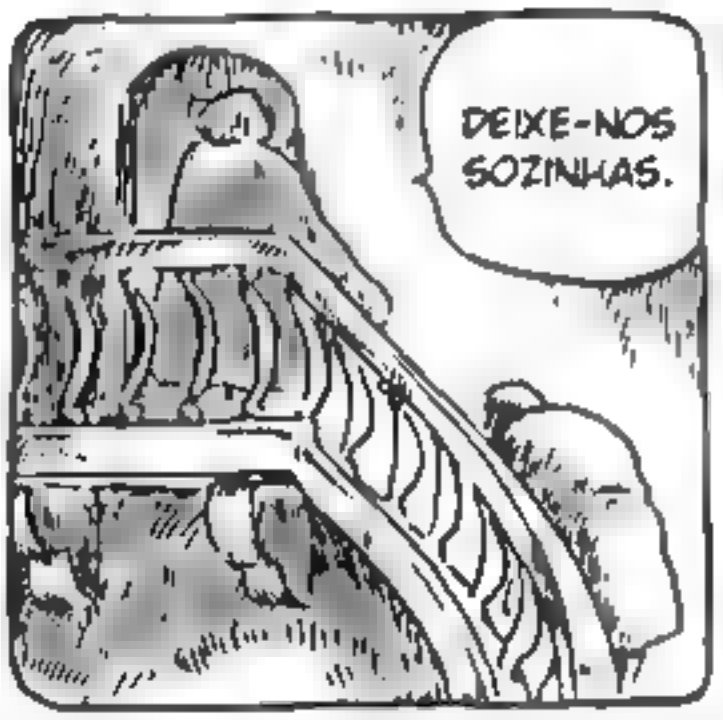
DEIXE-NOS SOZINHAS.

EU TEMO O FRONTE DE AMANHÃ EU VIM DIZER ADEUS.

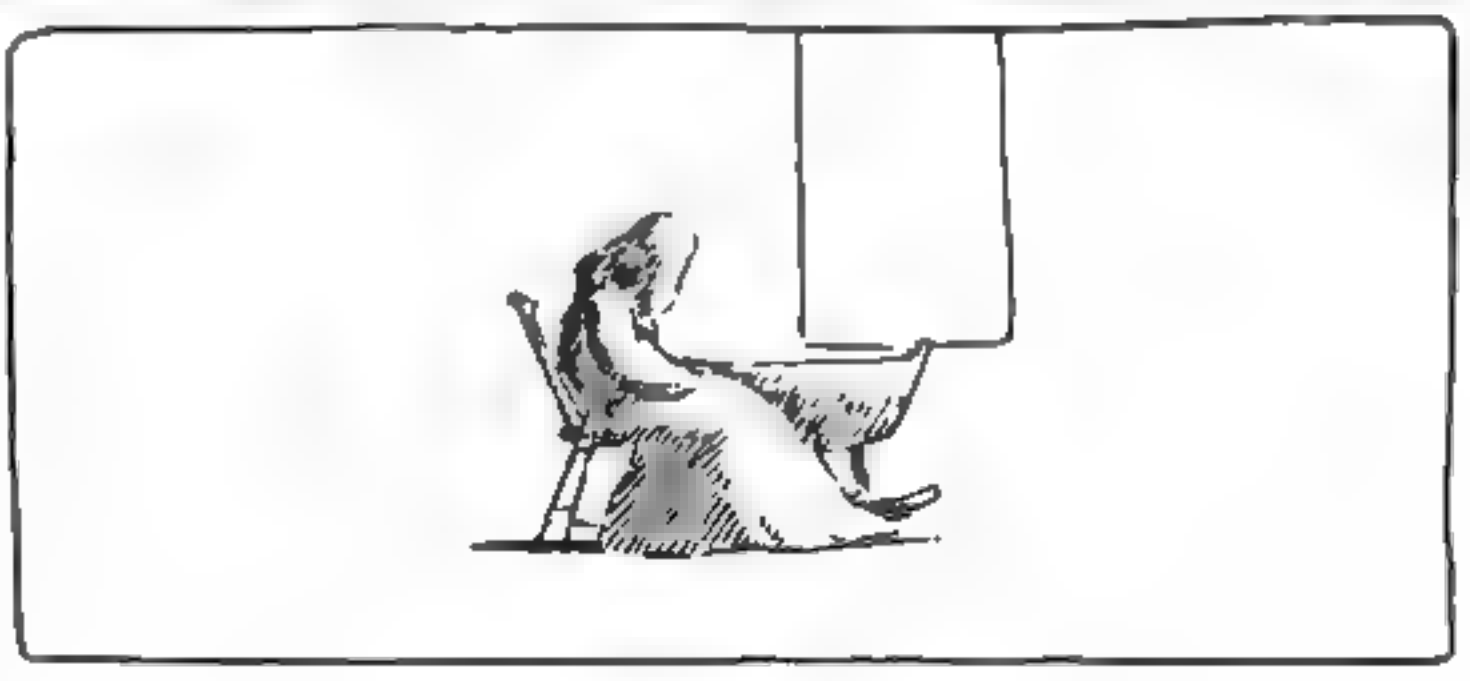

QUEM É VOCÊ?!

MÃE...

XIU, XIU, PEQUENINA. ME PERDOE... VOCÊ ESTAVA DORMINDO TÃO PROFUNDAMENTE.

EU... EU VIM DIZER ADEUS.

EU SEI POR QUE ESTÁ AQUI! VOCÊ VEIO LEVAR MINHA KUSHANA EMBORA!

KUSHANA É MINHA!

VÁ EMBORA!

EU NÃO DAREI ESSA CRIANÇA A NINGUÉM!

SE DESEJA SOBREVIVER, FINJA NÃO ENTENDER O QUE ACONTECEU.

MAS ISTO NUNCA DEVE SER ESQUECIDO... VOCÊ VIVE NUM NINHO DE VÍBORAS...

VOCÊ DEVE ESTAR SEMPRE DE GUARDA ALTA, PRINCESA. VOCÊ É A ÚLTIMA QUE LEVA EM SI O SANGUE DO ANTIGO IMPERADOR.

HÁ MUITOS QUE FICARIAM FELIZES EM VÊ-LA MORTA.

O VINHO QUE O NOVO IMPERADOR MANDOU A ELA PARA FESTEJAR ESTAVA ENVENENADO...

A IMPERATRIZ TOMOU O COPO QUE DEVIA SER DA KUSHANA...

UM VENENO ATEMORIZANTE QUE LEVA O ESPÍRITO À LOUCURA...

POR FAVOR, VIVA SEUS DIAS EM PAZ...

EU HEI DE ESMAGAR AS PRESAS DAQUELES QUE ATORMENTARAM A VOCÊ E SUA FILHA, MILADY.

VOCÊ É MINHA MORTE...?

EU VIVI MINHA VIDA TODA ACHANDO QUE EU MORRERIA FELIZ SE SOMENTE LEVASSE ELE COMIGO...

AINDA ASSIM, VOCÊ O MATOU PARA MIM TÃO CASUALMENTE...

KUSHANA ESTÁ CANTANDO?

NÃO ACREDITO NISSO... CANTANDO NUMA HORA DESSAS...?

ALI TEM UM POUCO DE ÁGUA, TETO. UM PEQUENO PANTANO.

É LINDO.

QUEM IMAGINARIA QUE EXISTE UM LUGAR ASSIM?

ALGUÉM ESTEVE CORTANDO LENHA... DEVE HAVER PESSOAS AQUI EM ALGUM LUGAR.

UM TEMPLO ANTIGO...

EU NUNCA VI ESSE DEUS ANTES...

ALGUÉM AINDA REZA AQUI...

VEJA, TETO... A CABEÇA DELE JÁ DEVE TER QUEBRADO ANTES.

ELE SE PARECE TANTO COM O HOMEM SAGRADO...

VOCÊ É DAS TERRAS EXTERIORES?

A ESTÁTUA SE PARECE MUITO COM ALGUÉM A QUEM EU HONRO, EU--

PERDOE-ME... EU POUSEI SEM SABER QUE ESTE ERA UM LUGAR SAGRADO.

VOZ TELEPÁTICA... NÃO ESTÁ VINDO DESSE MENINO.

POR QUE ALGUEM DAS TERRAS EXTERIORES REZA PARA NOSSO DEUS?

NÓS GOSTARÍAMOS DE CONHECÊ-LA. A CRIANÇA VAI TRAZE-LA A NÓS.

UMA ZARABA-TANA...

A MEHVE JÁ ESTÁ AQUI!

UMA TUMBA...?

VENHA A NÓS...

ESSE MONGE É CEGO, QUE NEM O SAGRADO...

SEM DUVIDA, O SACERDOTE QUE A PROTEGE ERA DO MESMO JEITO.

VOCÊ É UMA CRIANÇA GENTIL, DE FATO... MAS NÃO HÁ NECESSIDADE DE PENA AQUI. NÓS ABANDONAMOS A LUZ DE NOSSO PRÓPRIO LIVRE-ARBITRIO, ASSIM PODEMOS SERVIR MELHOR A DEUS.

O SACERDOTE DA TRIBO DOS MANI AINDA ME PROTEGE?

NÃO SOMENTE POR HUMANOS... POR MUITAS, MUITAS COISAS VIVAS...

VOCÊ É PROTEGIDA POR MUITOS...

UMA MULHER COM ASAS... UM ANJO?

EU...?!

CHIKUKU DIZ QUE VOCÊ SE PARECE COM A APÓSTOLA DO CÉU...

"SIM, ISSO É VERDADE. GUIADA PELA VOZ DOS OHMU..."

"É ISSO MESMO? VOCÊ OLHOU DENTRO DO CORAÇÃO DOS OHMU?"

"VOCÊ VEIO A NÓS DE UMA TERRA DISTANTE."

ELES VIERAM AQUI DE ONDE NÓS NÃO SABEMOS. NO TEMPO, ELES SE CHAMAVAM DE "VISITANTES". ELES ROUBARAM NOSSA SOBERANIA E OS ENSINOS DE DEUS.

O CULTO A ESTE DEUS FOI ESTIGMATIZADO COMO HERESIA POR ELE QUE SE INTITULA O IMPERADOR SAGRADO.

HA HA... AQUILO É SÓ UMA MÁQUINA. A MINHA SE CHAMA MEHVE. DE ONDE EU VIM, ELAS NÃO SÃO DE TODO RARAS.

<EU A VI DESCER DO CÉU, VESTIDA DE AZUL E VOANDO EM ASAS BRANCAS!?

AS PEREGRINAÇÕES DOS FIEIS HÁ MUITO CESSARAM. VOCÊ É NOSSA PRIMEIRA CONVIDADA EM MUITOS ANOS.

"AS IMAGENS SAGRADAS FORAM PROFANADAS. AS PESSOAS LEVARAM ALGUMAS COM GRANDE DISCRIÇÃO PARA ESTE TEMPLO, E FIZERAM DAQUI UM SANTUÁRIO SAGRADO. MAS AGORA, TUDO ISSO SE TORNOU PASSADO..."

SEM DÚVIDA, LOGO O MAR DA CORRUPÇÃO HÁ DE INUNDAR O IMPERADOR ROMPEU OS SELOS DA CRIPTA DE SHUWA.

OS PRESSÁGIOS DO APOCALIPSE APARECEM AO LONGO DE TODO O MUNDO...

O IMPERADOR SAGRADO DECLAROU-SE SER O VERDADEIRO SALVADOR QUE ENFIM VEIO, E LIBERTOU AS ARTES PROIBIDAS.

NAS PROFUNDEZAS DA CIDADE SAGRADA DE SHUWA, OS ANCESTRAIS DAS TRIBOS DOROKIANAS SELARAM INCONTÁVEIS SEGREDOS.

OS SELOS...?

MESMO QUE NÓS MESMOS SEJAMOS A MAIOR POLUIÇÃO DE TODAS...

NÃO HÁ MANEIRAS DE PARAR O DAIKAISHO?

DEUS FALOU... O MUNDO ANTIGO HÁ DE SER INTEIRAMENTE DESTRUÍDO, E OS LONGOS ANOS DE PURIFICAÇÃO HÃO DE COMEÇAR.

QUEM VAI EXPIAR A DOR E A TRISTEZA DOS OHMU?

...POR QUE AS PLANTAS E OS PÁSSAROS E OS INSETOS DEVEM SOFRER TAMBÉM? MUITOS MORRERÃO...

A LUZ, O CÉU, AS PESSOAS, OS INSETOS, EU AMO TODOS ELES!

EU AMO A VIDA!

*NÃO!* NOSSO DEUS DO VENTO NOS DIZ PARA VIVER!

A DESTRUIÇÃO É INEVITÁVEL. MESMO A IMPRUDENTE TOLICE DO IMPERADOR SAGRADO NADA MAIS É SENÃO PARTE DE UM TODO.

EU NÃO DESISTIREI! NÃO DESISTIREI!

DX

SIM... REALMENTE, UM VENTO NOVO E FRESCO SOPRA...

A LONGA ESPERA VALEU A PENA, NÃO VALEU?

UM VENTO GENTIL E CORAJOSO...

ELE ESTÁ FERIDO!

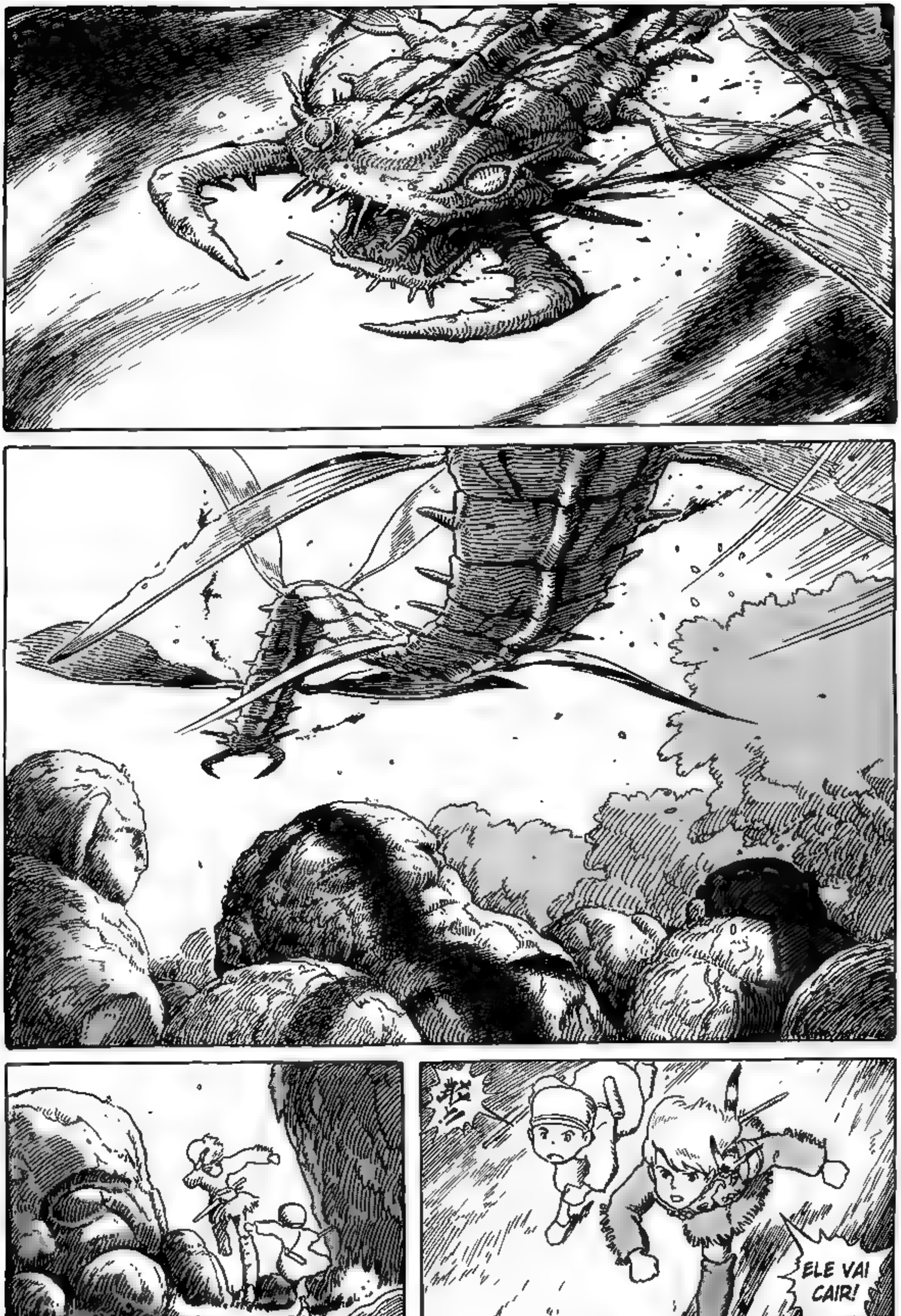

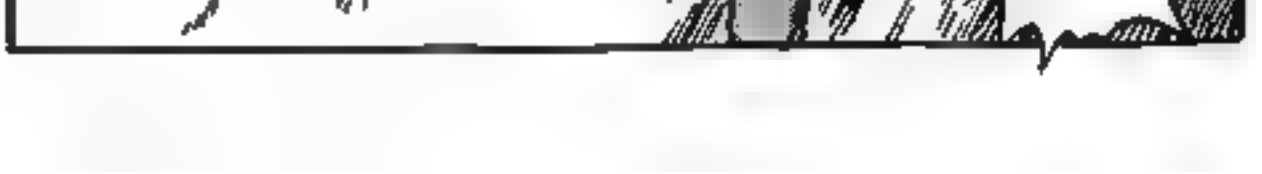
ELE VAI CAIR!

KSHOOM

É UM CASO PERDIDO...

KEE

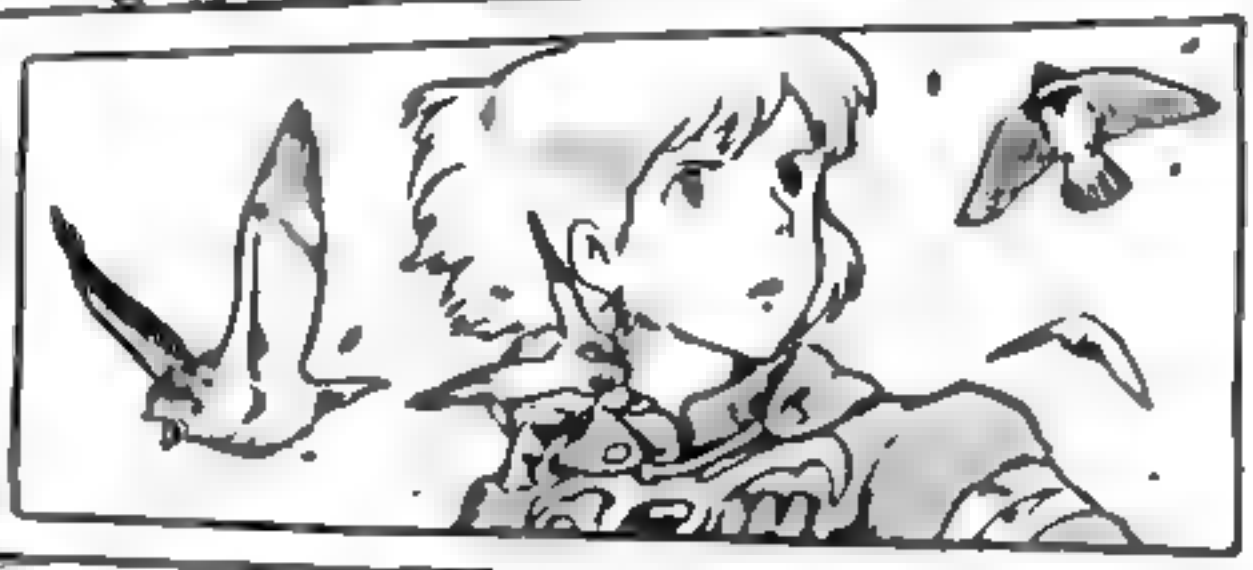

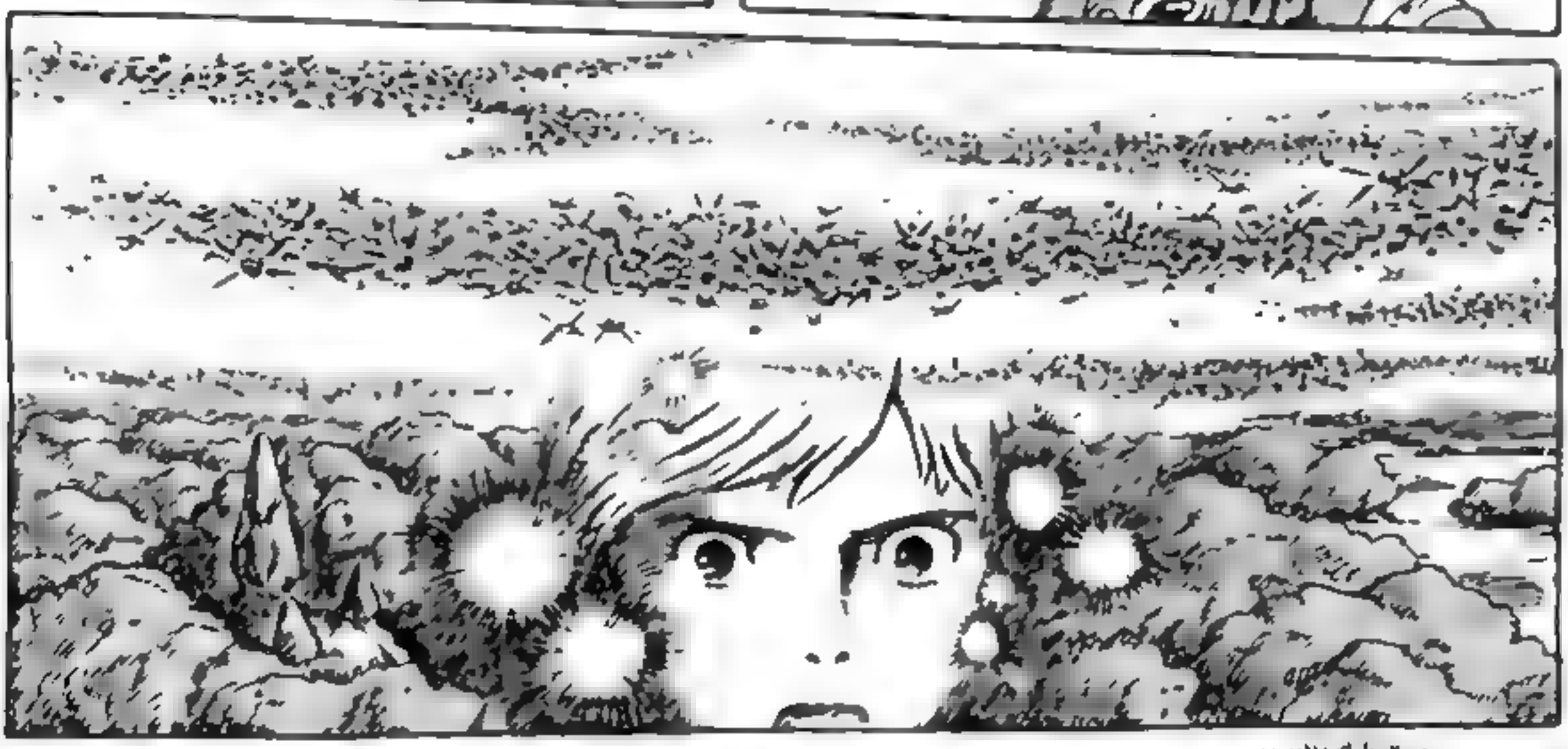

ELES ESTÃO VINDO!

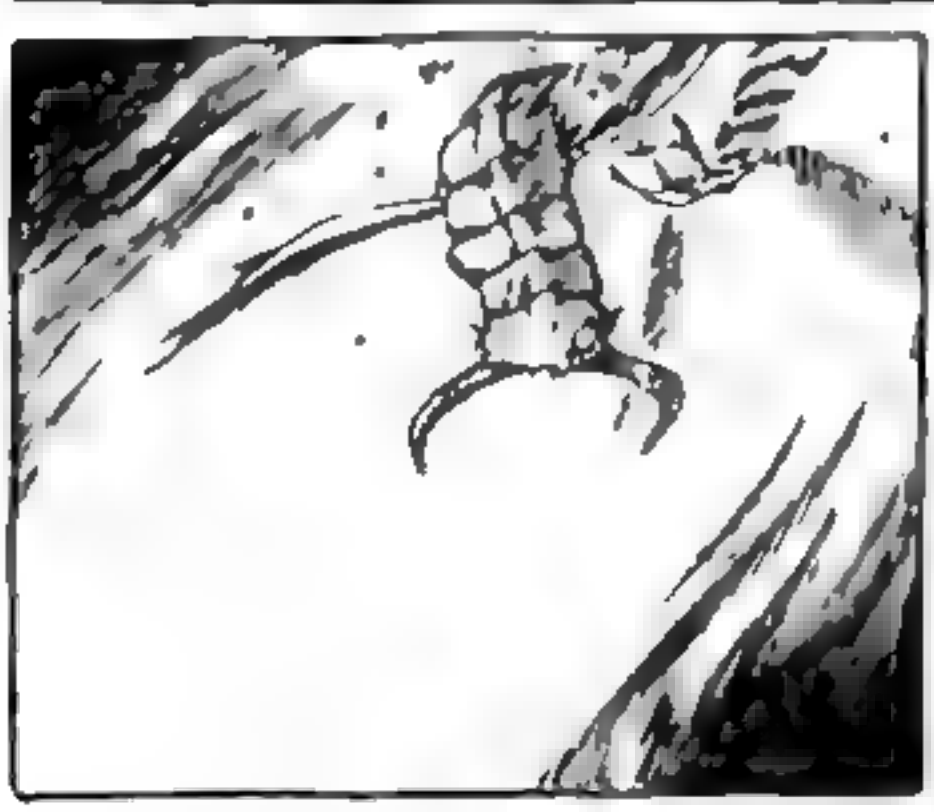

!!

CHIKUKU! VOLTE PARA O HOMEM SAGRADO!

EM POUCO TEMPO, ESTE OASIS TODO VAI ESTAR COBERTO PELO MIASMA!

POR FAVOR! VOCÊ DEVE ESCAPAR!

ELE SE FOI...

NÃO... NÃO PODE SER...

QUERIDO VENTO...

VÁ AONDE SEU CORAÇÃO VAI LEVAR ...

VÁ...

ALGUMA COISA ESTÁ ACONTECENDO ACIMA DAS NUVENS...

ZZZZZZZZZ

ZZZZZZZZZ

OH, NÃO...

ESTE OÁSIS ESTÁ CONDENADO! VOCÊ DEVE ESCAPAR DAQUI!

CHIKUKU! ONDE VOCÊ ESTÁ?!

O!

DEPRESSA!

SEGURE FIRME!

GRAÇAS AOS CÉUS, VOCÊ TINHA UMA MÁSCARA!

OS INSETOS ESTÃO MUITO NERVOSOS PARA NOS NOTAREM.

NÃO TENHA MEDO...

"HAHH"

NÃO É ISSO! ELES ESTÃO APAVORADOS!

!?

ESTÃO INCRIVELMENTE BRAVOS...

ALGUMA COISA ESTÁ ERRADA! ISTO NÃO É NORMAL!

ESTE MIASMA!

CHIKUKU! PRENDA SUA RESPIRAÇÃO! AS MÁSCARAS NÃO VÃO ADIANTAR!

KOFF KOFF

CRRK!

SÓ MAIS UM POUCO! NÓS VAMOS SAIR A FAVOR DO VENTO E VER O QUE ESTA ACONTECENDO!

SHREEE

ELES ESTÃO ATACANDO!

SEJA VALENTE, CHIKUKU!

AS NUVENS ESTAO TAO PESADAS

PASSAMOS!

UMA NAVE DE BATALHA DOROKIANA! ELA ESTÁ ESPALHANDO MIASMA!

AQUELAS NÃO SÃO PLANTAS DA FLORESTA!

WHOO

ELES FIZERAM AQUILO PARA A GUERRA!

NÃO...

SWISH

AQUELE MIASMA ESTÁ OS DEIXANDO LOUCOS!

INSETOS MATANDO UNS AOS OUTROS?! NÃO PODE SER!

ESTE MIASMA É O GATILHO QUE VAI DAR INÍCIO AO DAIKAISHO!

ESTA DEVE SER A FLORESTA DA QUAL OS OHMU FALARAM, A FLORESTA A SUL!

TEMOS QUE FAZER ALGUMA COISA A RESPEITO DAQUELA NAVE!

MINHA MENTE ESTÁ REPLETA DE VOZES DOS INSETOS...

CHI-KUKU?

CHIKUKU TÁ BEM!

CHIKUKU NÃO VAI ATRASÁ-LA...

O QUÊ...?!

VAMOS JUNTOS...

VAMOS NOS APROXIMAR À FAVOR DO VENTO-- SEGURE-SE FIRME!

AINDA TEM PESSOAS A BORDO!

É INÚTIL! O TABIQUE VAI CEDER!

ぎゃああ!!

ぐわっ

AQUELE FUNGO ESTÁ SE MOVENDO! É COMO UM FUNGO AMEBOIDE!

EU LHE IMPLORO, POR FAVOR, TRANSFIRA-SE PARA O BOTE SALVA-VIDAS.

MILORDE, NÃO PODEMOS FAZER MAIS NADA.

GANHE UM POUCO DE TEMPO!

NÃO HÁ NADA QUE POSSAMOS FAZER, VOSSA EMINÊNCIA!

MILORDE?

TODOS ELES FORAM CONSUMIDOS PELO FUNGO, MILORDE. DEPRESSA, POR FAVOR!

O QUE OS CIENTISTAS ESTÃO FAZENDO?

JÁ CHEGA DESSE PÂNICO RIDÍCULO NÃO É NADA SENÃO UMA MUTAÇÃO

ELA ESTÁ PERTO...

AQUELA GAROTA!

EU POSSO VÊ-LA! EU POSSO VÊ-LA!

VOSSA EMINÊNCIA!

A ÚNICA COISA A FAZER É QUEIMAR A NAVE INTEIRA!

ELE ESTÁ AQUI...

!!

AQUELA SOMBRA... TÃO PERTO...

EU ESTIVE ESPERANDO POR VOCÊ, GAROTINHA... AGORA, DEIXE-ME VER SEU ROSTO...

HEH HEH... MAIS PERTO, MAIS PERTO...

DNDNDN

DARK

SE EU SENTIR MEDO, ELE VAI ME DEVORAR...

VOU PEGAR SEU CORAÇÃO AINDA BATENDO E ESMAGÁ-LO COM ESTAS MÃOS...

ENTÃO EU IREI VÊ-LA...

QUAL É O PROBLEMA?! SINTA RAIVA! TENHA MEDO!

SILÊNCIO! NÃO FALEM COM ELE!

V-VOSSA EMINÊNCIA! QUAL É O PROBLEMA?

SUA ALMA ANDARILHA NUNCA CONSEGUIRIA RETORNAR!

EU SEI, EU SEI! MAS NÃO PODEMOS MOVER SUA CARNE VIVA AGORA!

É O FIM! DEVEMOS TRANSFERIR VOSSA EMINÊNCIA!

EU... EU NÃO POSSO VER!

MALDIÇÃO! EU A TINHA, EU SEI DISSO!

EU POSSO VÊ-LO... EU POSSO VER SEU ROSTO VERDADEIRO.

QUE CRIATURA LAMENTÁVEL, TRÁGICA VOCÊ É.

AAAHZ

MALDITA SEJA!

??

!

夢狐

ELE RETORNOU!

LEVEM VOSSA EMINÊNCIA A BORDO! DEPRESSA!

SE ESTA NAVE CHEGAR AO CHÃO, SERÁ O FIM DE NOSSA NAÇÃO!

DEPRESSA!

MAS, SAGRADO--!

EU VOU FICAR! EU TENHO QUE QUEIMAR A NAVE!

M-MAS, SAGRADO! VOCÊ DEVE--

OH, NÃO! SE VOSSA EMINENCIA NÃO FOR SUBMERGIDA EM SEU BANHO DEPRESSA, ELE--

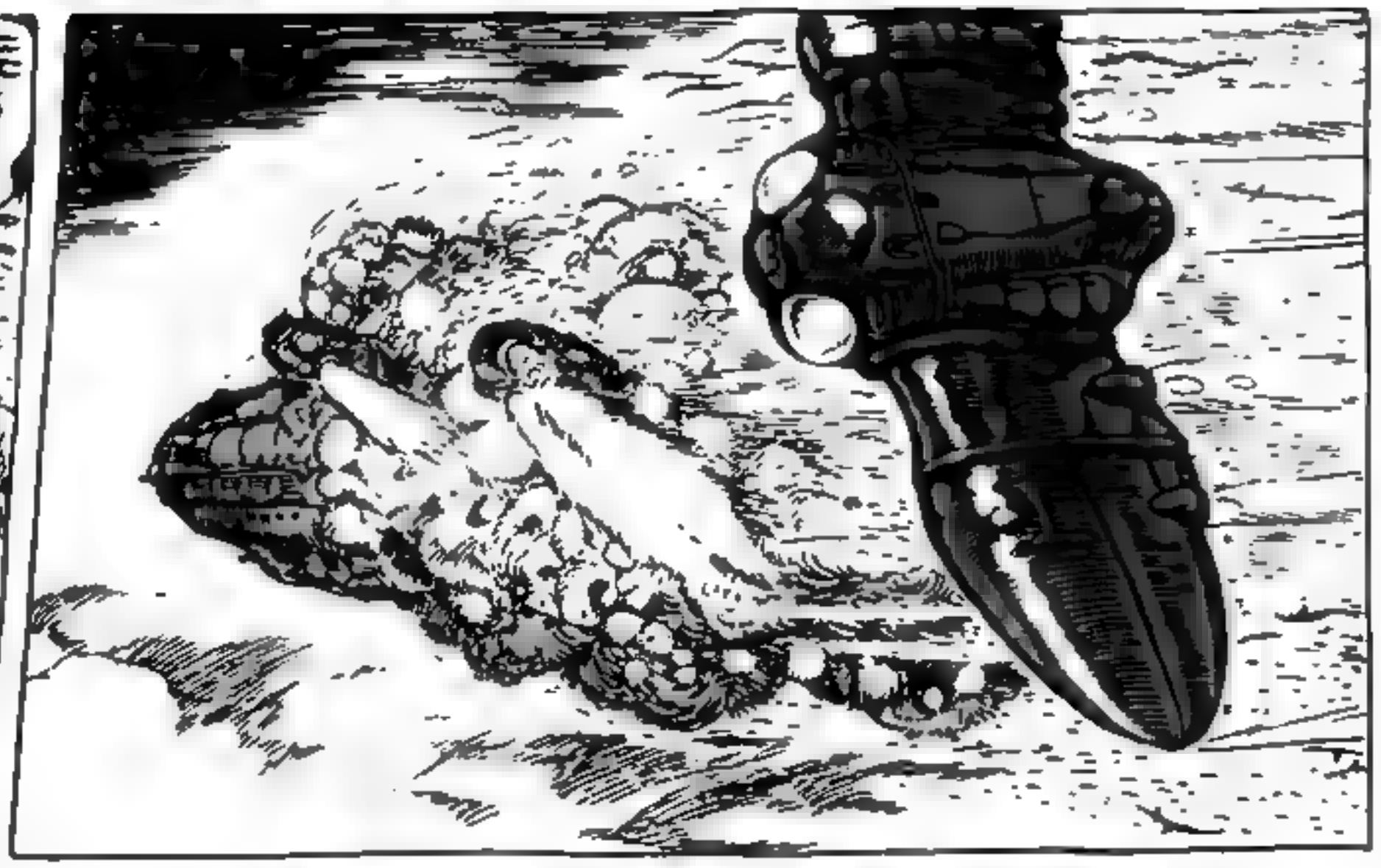

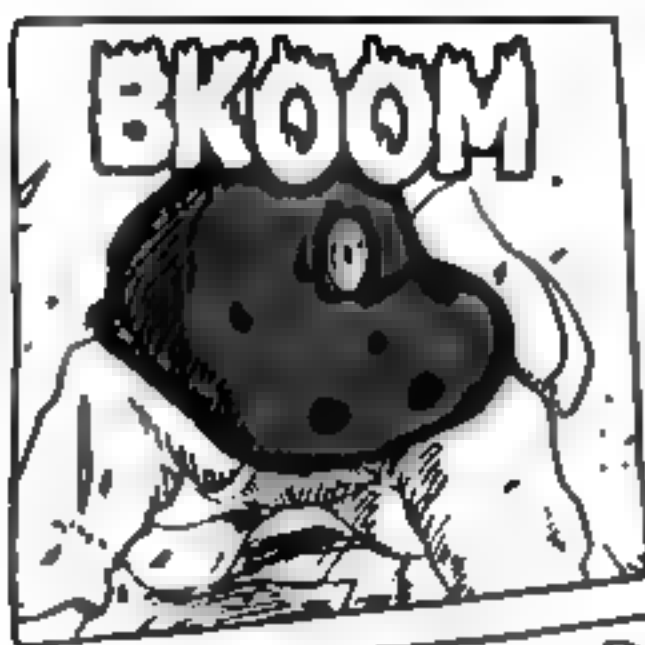
BKOOM

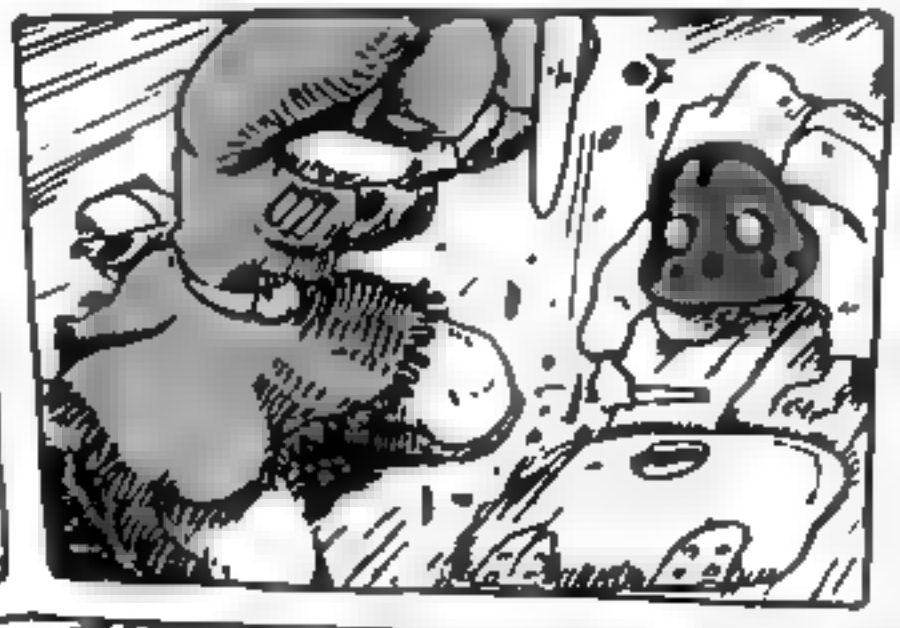

COLOQUEM-NOS EM CURSO PARA AS CRIPTAS IMPERIAIS DE SHUWA!
EH !!

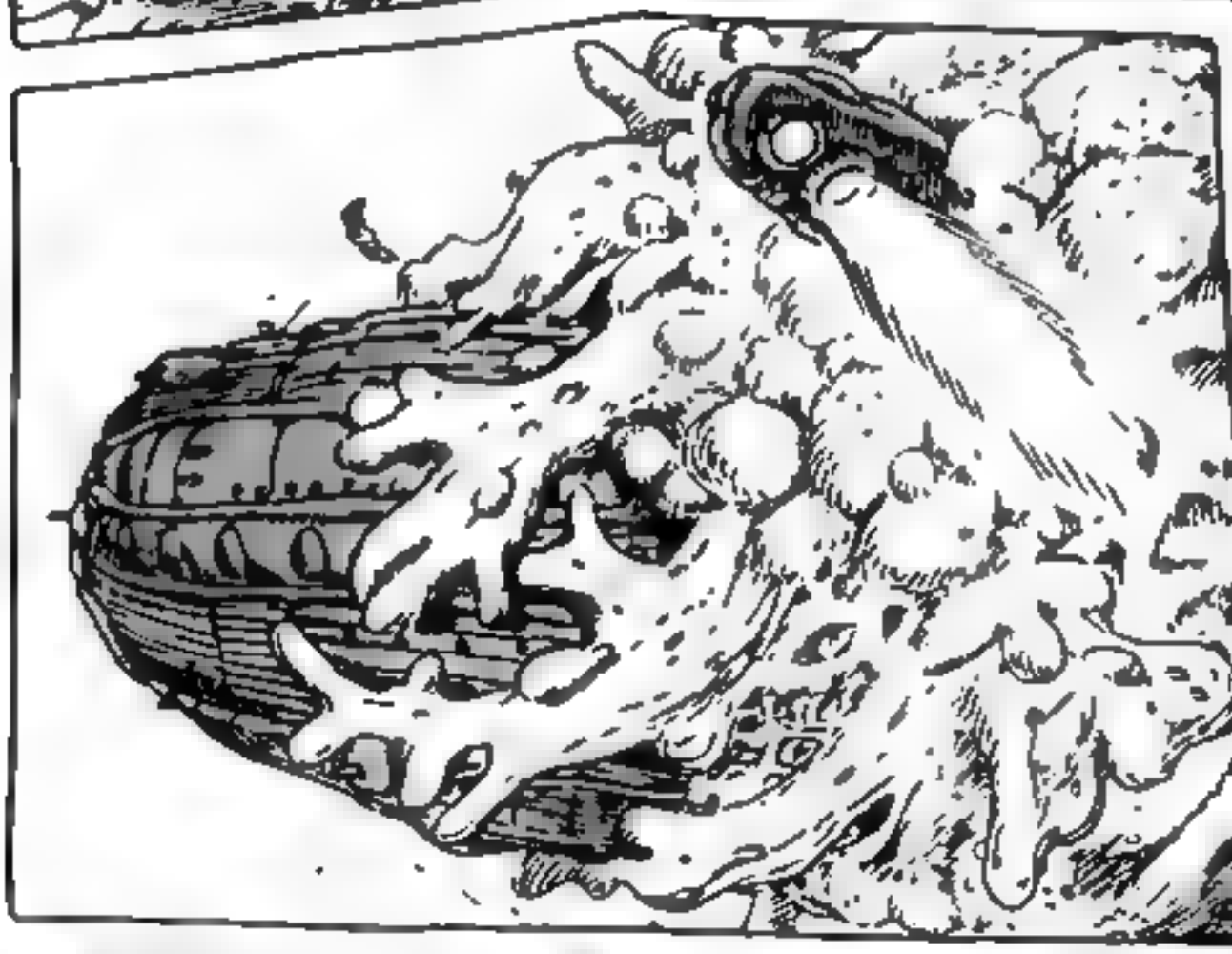

DEPRESSA!

O FLINGO SOFREU MUTACAO DE NOVO!

ESSE É O DISPOSITIVO DE AUTO-DESTRUIÇÃO?!

DEIXE-ME AJUDAR!

!!

KOOM

WRAM!

LIMPH!

PRENDA A RESPIRAÇÃO! NÃO SE SOLTE!

ELE PEGOU MINHA PERNA!

AGARRE!

E-ESSE FUNGO... TEM VONTADE PRÓPRIA?!

<QUEIME! QUEIME!>

OH, NÃO!!

A PARTE QUE SOBREVIVEU ESTÁ TENTANDO POUSAR!

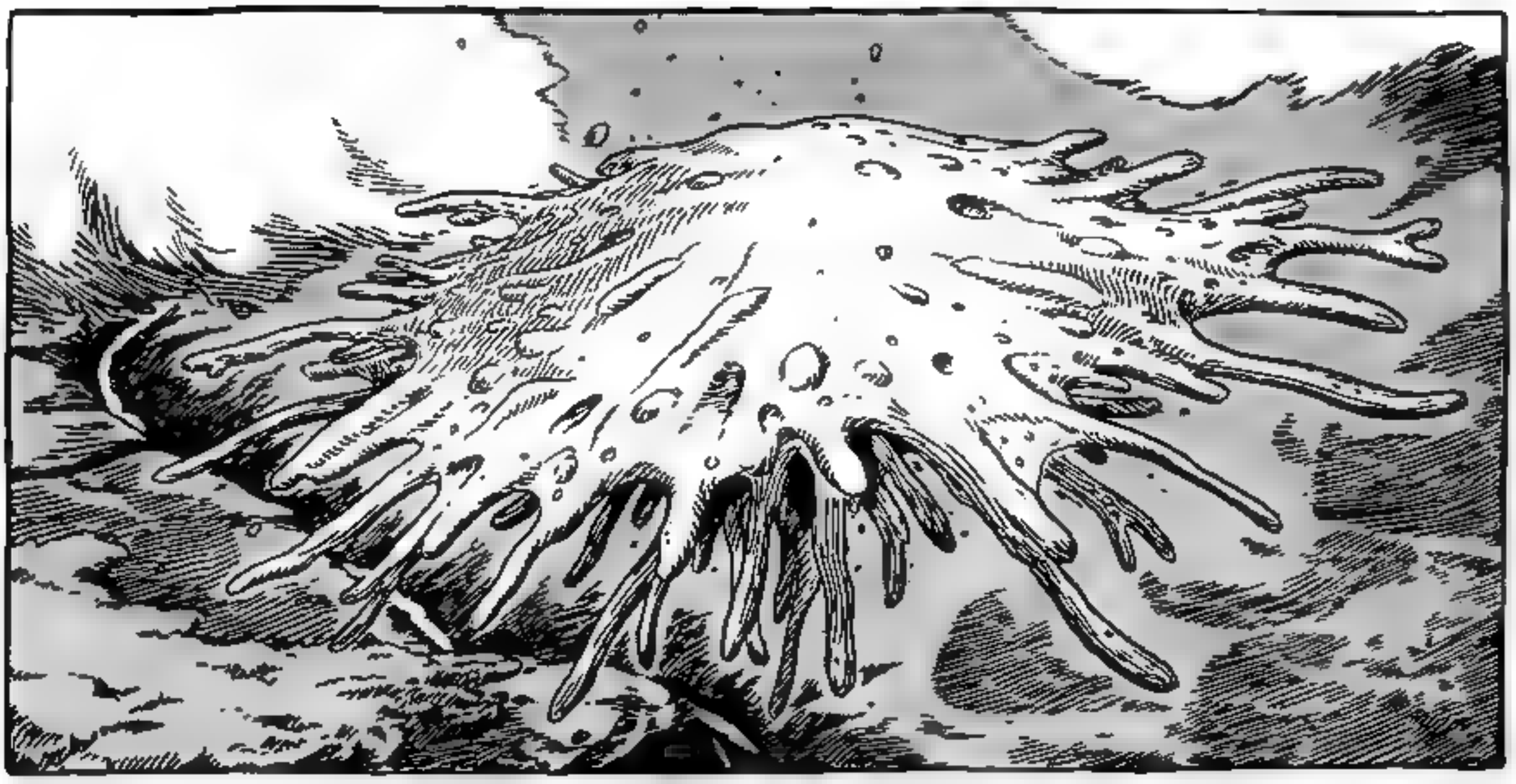

CUM PARA-
QUEDAS
MALDITO!?

VOCÊ DEVE
SOLTAR!
RÁPIDO!

VAMOS
CAIR!
SOLTE!

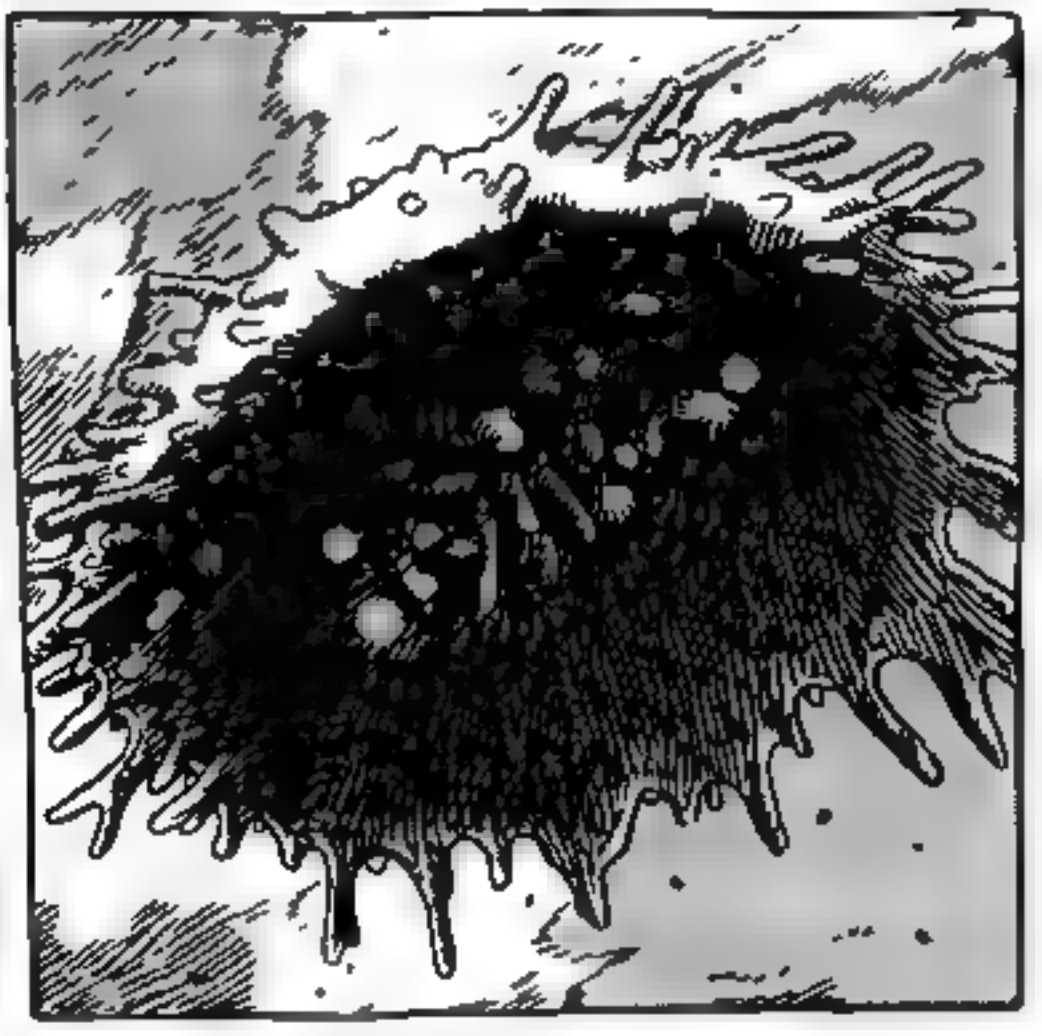

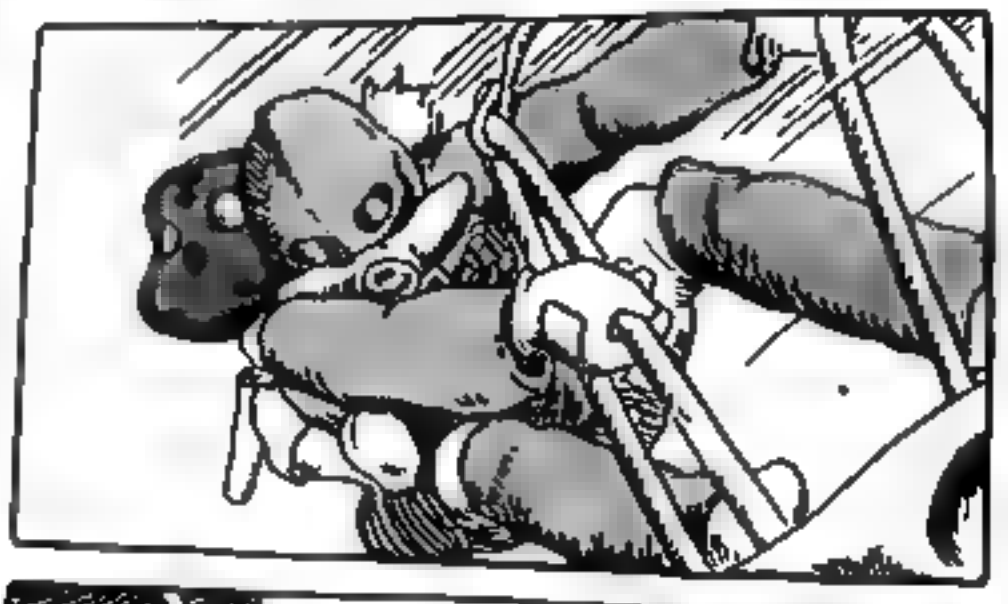

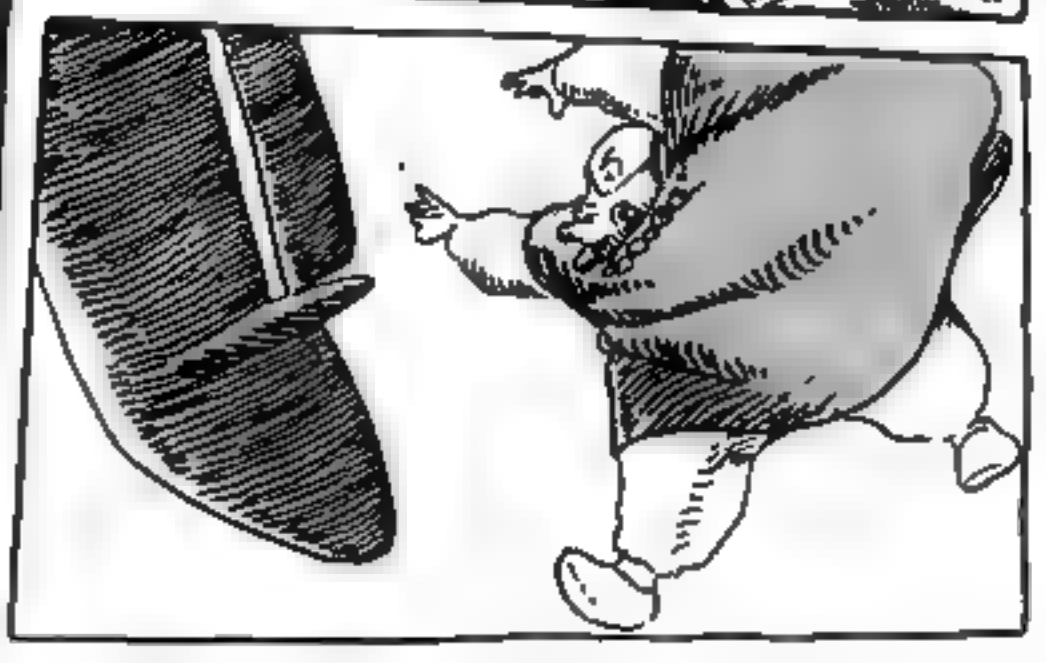

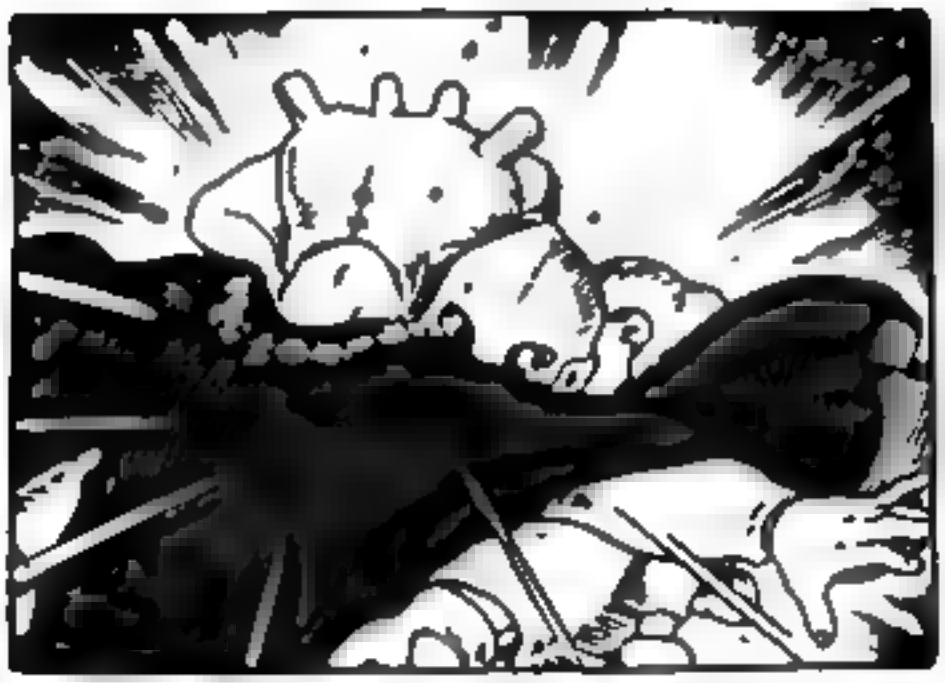

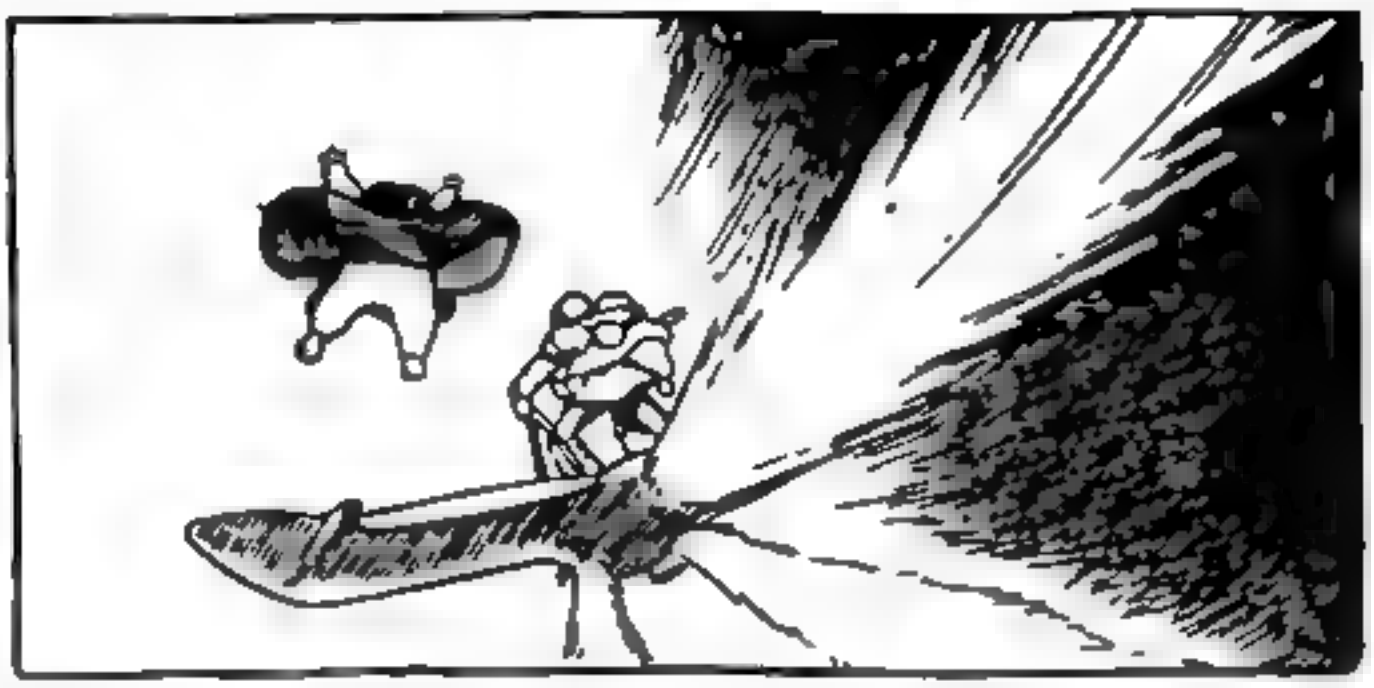

和尸
!

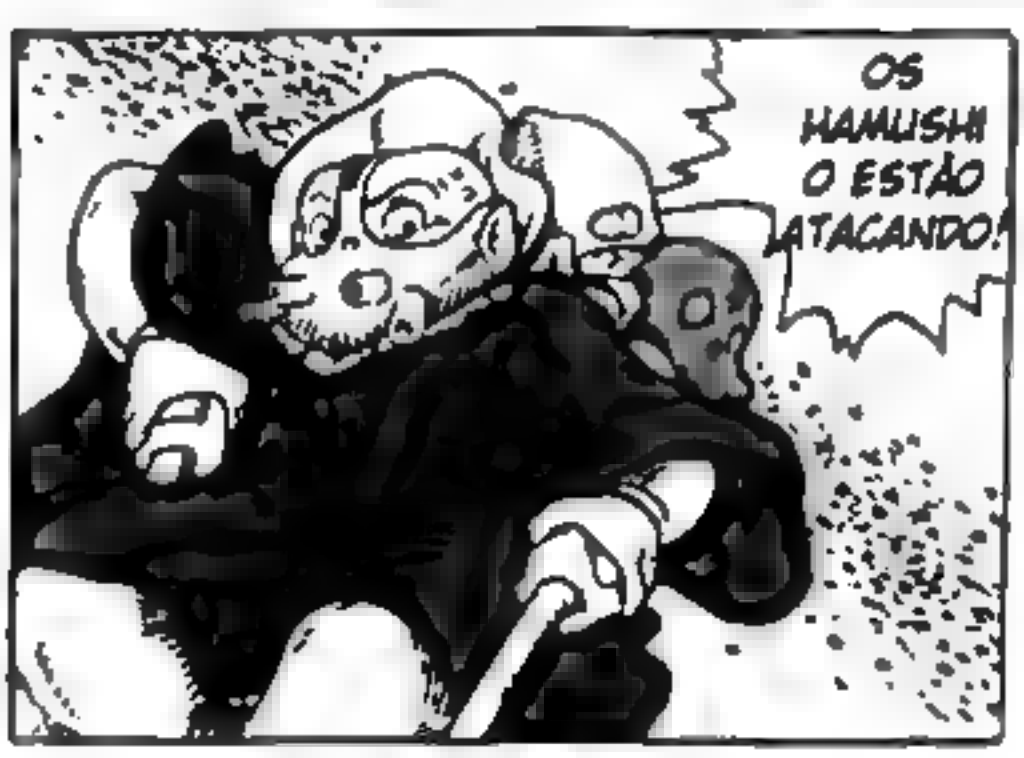
OS
HAMUSHI
O ESTÃO
ATACANDO!

ESTÃO TENTANDO COMÊ-LO!

SEGURE-SE! EU VOU POUSAR!

NÃO TEMOS FORÇA DE SUSTENTAÇÃO O BASTANTE!

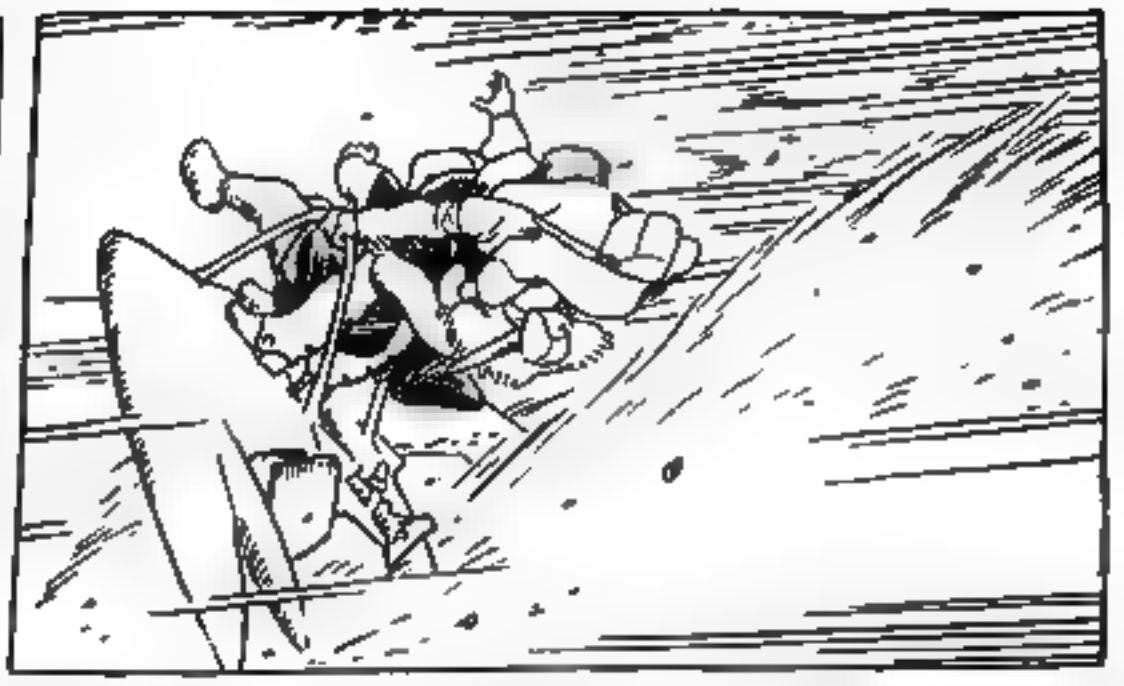

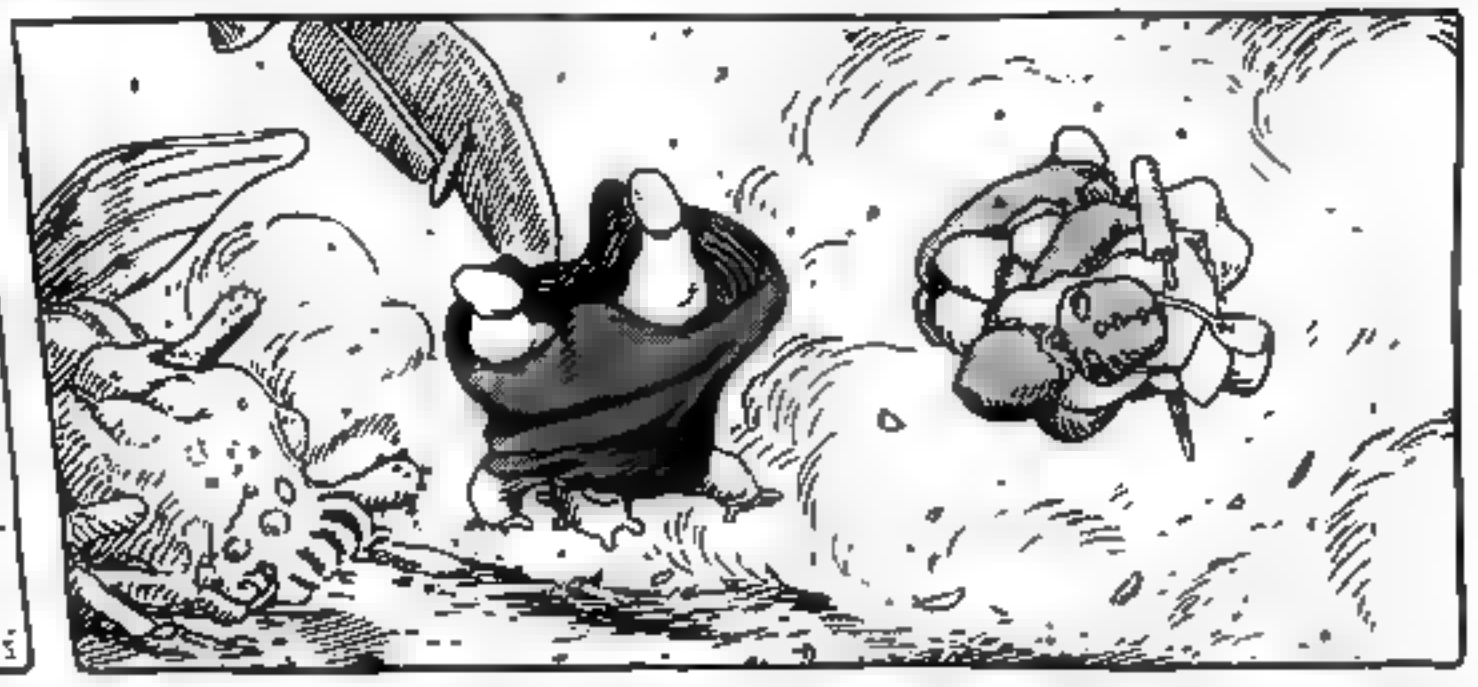

OH...??

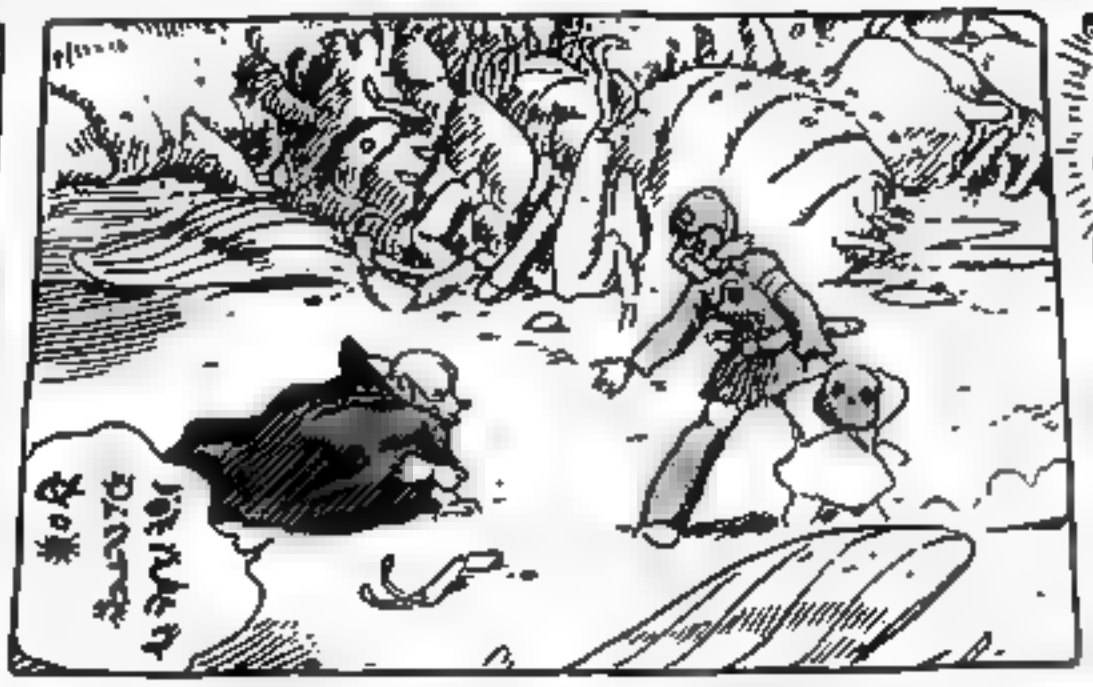

VOCÊ ESTÁ BEM?!

AGUENTE FIRME! EU VOU ESTANCAR!
CHIKUKU!

CUIDE DA BANDAGEM... EU TENHO QUE VER O QUE ESTÁ ACONTECENDO!

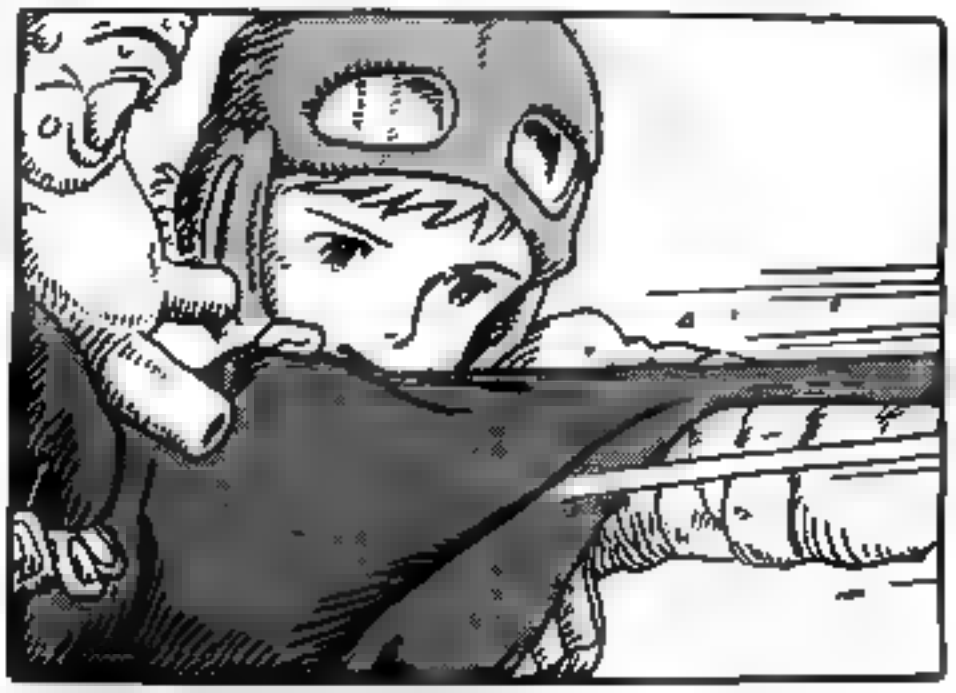

NÃO VEJO NADA EM LUGAR NENHUM...

O SISTEMA NERVOSO DELES FOI DANIFICADO PELO MIASMA...

QUANTAS VÍTIMAS INOCENTES...

OS INSETOS SENTIRAM O ATAQUE DO FUNGO.

POR ISSO ELES ESTAVAM TÃO AMEDRONTADOS...

VOCÊ TEM DE FAZER ALGUMA COISA...

NÃO CHORE AGORA... VOCÊ NÃO PODE CHORAR AGORA...

N-NÃO... ACALME-SE...

CUIDE DO TETO PARA MIM!

EU TENHO QUE DESCOBRIR O QUE ACONTECEU COM ESSE FUNGO!

O QUE ESTOU FAZENDO?! ESTA GAROTA É UMA INIMIGA DO LORDE MIRALUPA!

ELA ESTÁ PÁLIDA FEITO UM FANTASMA!

.....

ORELHAS FURADAS!

SE EU DEIXÁ-LA VIVA, ELA VAI POR SUA EMINÊNCIA EM PERIGO E AMEAÇAR TODO O CONSELHO DOS MONGES EU DEVERIA MATÁ-LA AGORA, COM MINHAS PRÓPRIAS MÃOS...

VOCÊ TEM CORAÇÃO MAU!

VÁ EMBORA!

VOCÊ! O QUÊ--

ELE ESTÁ LENDO MINHA MENTE! ENTÃO É ISSO! ESSE GAROTO ESTAVA ME AJUDANDO A COMUNICAR COM ELA...

OS DARDOS DO CHIKUKU SÃO MUITO AFIADOS!

NÃO ESTÁ CARREGADA!

QUE ARMA PRIMITIVA!

UM JARRO VOADOR!

POR FAVOR! SOU UM SACERDOTE! NÃO TENHO PERMISSÃO DE TOCAR NUMA JOVEM! POR FAVOR!

EU NÃO IREI MACHUCÁ-LA! PROMETO!

ELA TEM BALAS NOS BOLSOS DO PEITO!

ME DÊ UMA BALA!

FIU

VOSSA EMINÊNCIA?!

PERGUNTAS MAIS TARDE! CHAMEM SUA NAVE! DEPRESSA!

QUE... QUE TIPO DE BALA ERA AQUELA?!

BAM

CHAMEM UM MÉDICO, E GARANTAM QUE VÃO CUIDAR BEM DELA!

DEPRESSA AÍ! OS ESPOROS NESSES INSETOS MORTOS ESTÃO COMEÇANDO A GERMINAR!

SIM, SENHOR!

OS CIENTISTAS JÁ ESTÃO TRABALHANDO NISSO?

NÓS IREMOS, TAMBÉM. É MELHOR SUBIR PARA UMA BOA ALTITUDE.

SUBA-NOS!

SÓ PRECISAMOS DE UM PEQUENO FRAGMENTO DE CÉLULA...

QUÃO DENSO ESTÁ O MIASMA?

NADA AQUI SENAO INSETOS MORTOS.

VEJA! OS CORPOS ESTÃO SE MOVENDO!

SEM CHANCE.

ALERTEM O JARRO VOADOR! MANDE-O VOLTAR!

NÃO! VEJAM!

MAS QUÊ--?!

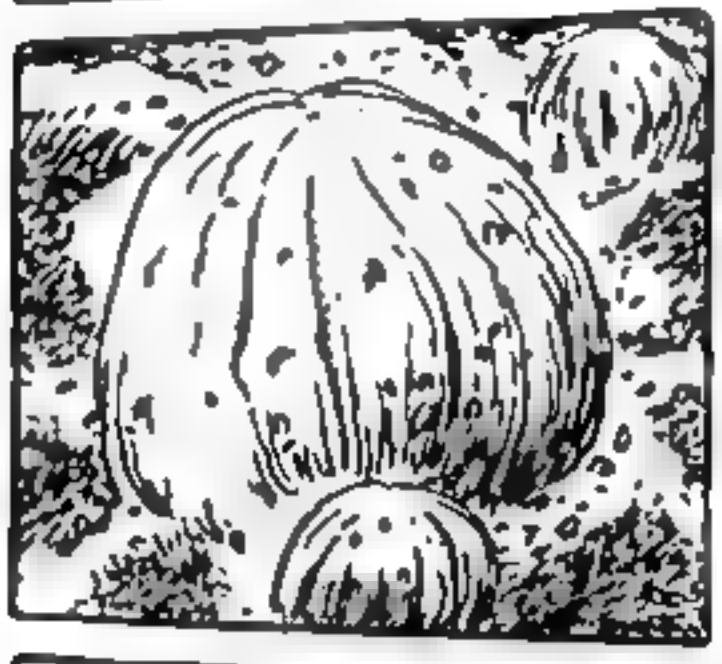

MALDIÇÃO! ELE ENGOLIU O JARRO VOADOR!

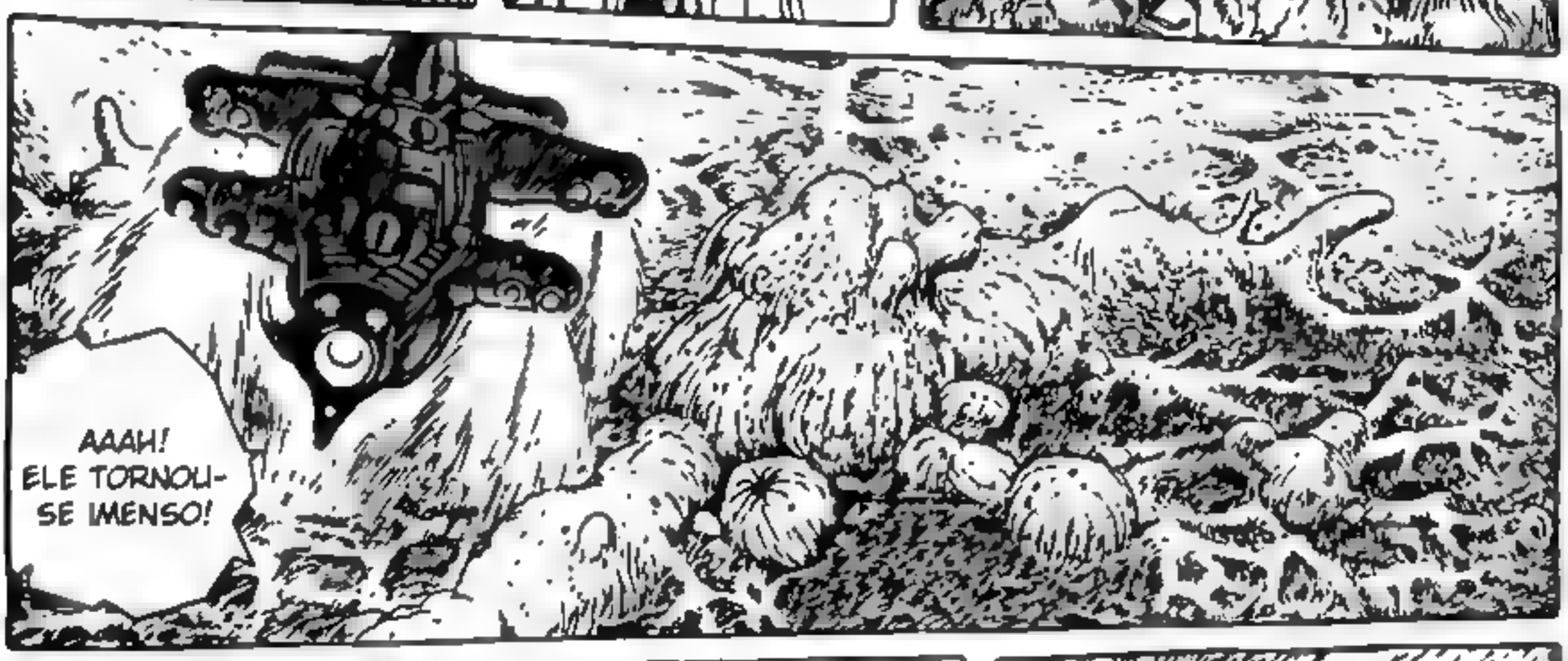
AAAH! ELE TORNOU-SE IMENSO!

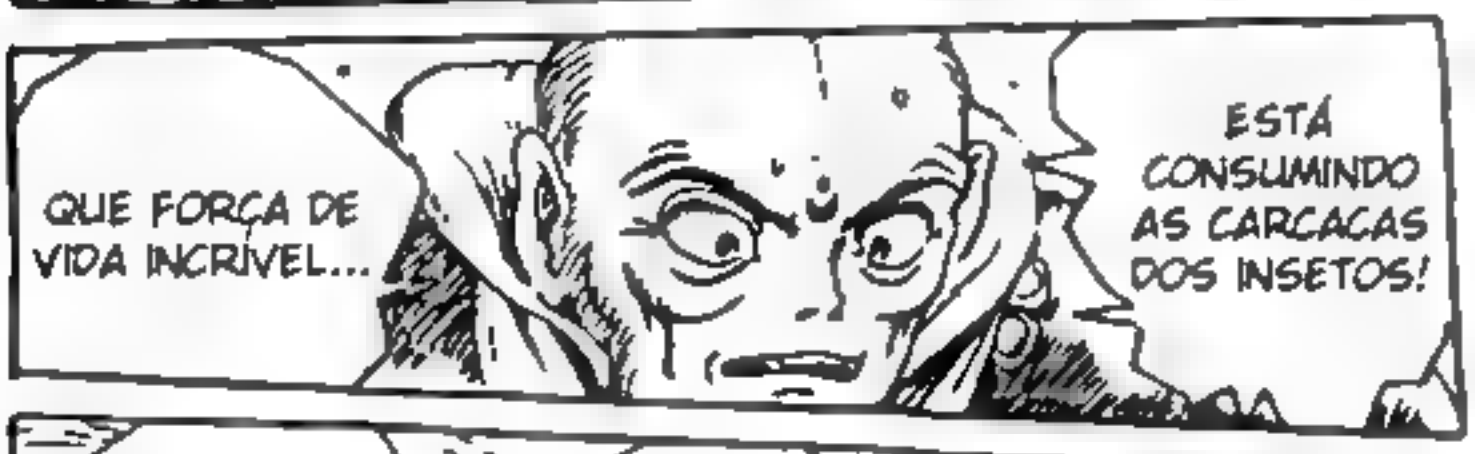
QUE FORÇA DE VIDA INCRÍVEL...
ESTÁ CONSUMINDO AS CARCAÇAS DOS INSETOS!

QUANDO O RESTO DA FROTA CHEGA?
NÃO ENTREM EM PÂNICO!
VOSSA EMINÊNCIA...
NÃO ANTES DA MEIA NOITE, VOSSA EMINÊNCIA.
NÓS VAMOS MANTER POSTO AQUI E VIGIAR!

ELE ACABOU COM OS INSETOS. AGORA ESTÁ BUSCANDO ISCAS FRESCAS...

O DIÂMETRO DO ANEL SE EXPANDIU PARA CERCA DE DOIS TORII, MAS AINDA ESTÁ SE REPRODUZINDO.

SIM, VOSSA EMINÊNCIA.

MANTENHA UM OLHO NA ALTITUDE DO MIASMA, ELE É EXTREMAMENTE POTENTE.

O MIASMA É MAGNÍFICO! DESINTOXICADORES CONVENCIONAIS SÃO INÚTEIS CONTRA ELE!

SE CULTIVARMOS ESSE FUNGO E SEMEARMOS AS TERRAS TORUMEKIANAS COM ELE, A VITÓRIA SERÁ NOSSA!

ESSA É UMA MUTAÇÃO ESPLÊNDIDA, LORDE CHARUKA.. UMA GRANDE DESCOBERTA!

E PRECISAMOS DE UMA AMOSTRA PRIMEIRO! UMA AMOSTRA!

MAS, SENHOR, AS INSTALAÇÕES NESTA NAVE SÃO MUITO LIMITADAS...

EU OS ORDENEI QUE ENCONTRASSEM UM ANTÍDOTO!

EU NÃO TENHO INTERESSE NISSO!

POR QUE ELES ESTÃO DEMORANDO TANTO? SE O FUNGO SE ESPALHAR MAIS, NÓS NUNCA VAMOS NOS LIVRAR DELE!

NADA EM VISTA, SENHOR!

A FROTA AINDA NÃO CHEGOU?

UMA GRANDE DESCOBERTA?! ESSES TOLOS! QUE VITÓRIA PODE HAVER SE PILHARMOS NOSSAS PRÓPRIAS TERRAS?!

DNDNDNDN

DNDNDNDN

<EU NÃO SOU UM INIMIGO. POR FAVOR, CONTINUE SUA REFEIÇÃO.>

<OBRIGADA.>

ELA É NOSSA INIMIGA JURADA, MESMO ASSIM NÃO ESCONDE NADA...

<POR FAVOR, OUÇA ENQUANTO COME. ESTES BRINCOS SÃO SEUS, NÃO SÃO?>

<EU TRILHEI MEU CAMINHO COMEÇANDO COMO MONGE GUERREIRO! EU NÃO TENHO AS HABILIDADES OU O DOM DA TELEPATIA..>

<VAMOS, GAROTO! PARE DE COMER E TRADUZA PARA MIM!>

NÃO FOI FEITO POR ARROGÂNCIA, OU EM FALSA COMPAIXÃO.

DAR A ELA ESSES BRINCOS ERA O MELHOR QUE EU PODIA FAZER.

EU O ENTENDO.

OBRIGADA... ELAS ERAM UMA LEMBRANÇA DA MINHA MAE.

VOCÊ É UMA INIMIGA MORTAL DO IRMÃO DO NOSSO IMPERADOR. SE EU FIZESSE MAIS ALGUMA COISA POR VOCÊ AGORA, SERIA TRAIÇÃO CONTRA MINHA TERRA NATAL.

PORÉM, EU MANDEI QUE OS MECÂNICOS DA NAVE CONSER-TASSEM SEU PLANADOR.

JOIAS CARAS COMO ESSAS SOMENTE TENTARIAM AQUELES DE CORAÇÃO MAU... ELAS NÃO SERVIRIAM PARA AJUDAR OS PEQUE-NOS

DESDE QUANDO DEVEMOS RECEBER A PIEDADE DOS AGRESSORES QUE BARBARIZAM NOSSO POVO?!

EU DOU OS PASSOS QUE PRECISAM SER DADOS PARA GARANTIR O BEM-ESTAR DAS CRIANÇAS. VOCÊ PODE TÊ-LAS DE VOLTA.

?

POR FAVOR, ME DIGA O QUE ACONTECEU NESSA TERRA? O QUE ERA AQUELE FUNGO?

VOSSA EMINENCIA ...

<VÁ. QUANTO MAIS CEDO VOCÊ PARTIR, MELHOR.>

POR FAVOR...

POR FAVOR... POR FAVOR, NÃO FECHE SEU CORAÇÃO...

ISSO É DEMAIS PARA MIM... A CRIANÇA ENTROU NA MINHA CABEÇA...

É VERDADE.

O QUÊ?!

ELES ESTÃO VINDO.

O DAI-KAISHO É UMA HERESIA TOLA, NASCIDA DE UMA RELIGIÃO INFIEL!

NÃO É NADA SENÃO UMA COINCIDÊNCIA, NADA SENÃO UMA MIGRAÇÃO DE INSETOS!

DNDNDNDN

ONDE ESTÁ A FROTA?

VOSSA EMINÊNCIA, OS MENSAGEIROS RETORNARAM.

EXCELENTE. EU ESTAREI LÁ IMEDIATAMENTE

O QUÊ?!

MUTAÇÕES EMERGIRAM AO LONGO DE TODO O FRONTE! A FROTA NÃO PÔDE MOVER-SE!

LANÇAREMOS UMA ATAQUE INCENDIÁRIO E QUEIMAREMOS AQUELA MONSTRUOSIDADE ÀS CINZAS!

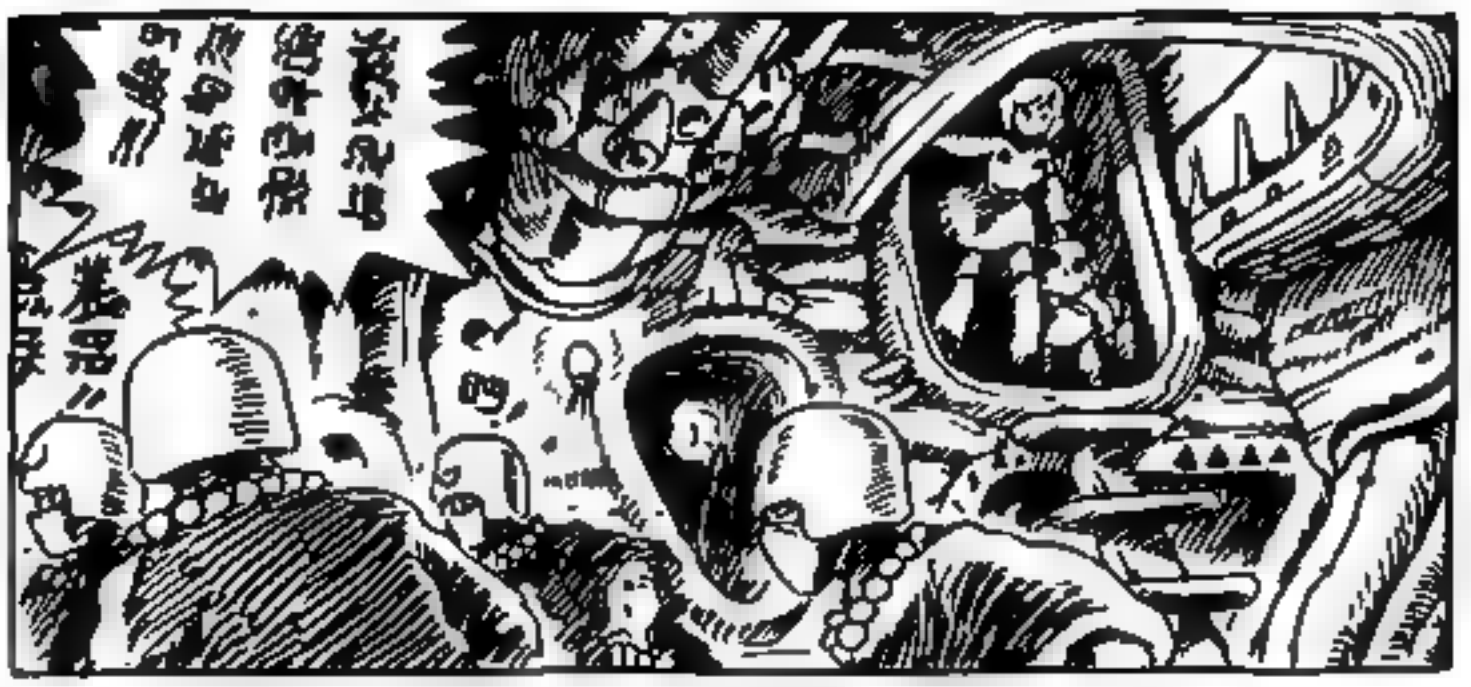

DNDNDNDN
ELES NÃO TRANCARAM...

CHIKUKU, DEIXE-ME OUVIR O QUE ELES ESTÃO DIZENDO.

E QUANTO AO EXÉRCITO DE CERCO EM SAPATA?!
ELE JÁ ENGOLIU VILAREJOS INTEIROS!
FIQUEM QUIETOS! AGORA... ME DIGA TUDO, DESDE O COMEÇO.
NOSSOS EXÉRCITOS ESTÃO NO CAOS... NÃO CONSEGUIMOS SEQUER LOCALIZAR O QUARTEL-GENERAL!
TODOS OS ESPOROS SOFRERAM MUTAÇÃO PARA AQUELE TIPO DE FUNGO?!

DE ONDE O MIASMA VEM?

TODOS ESTÃO VESTINDO MÁSCARAS, MAS MESMO 'ASSIM!

VEJA!

AQUELE É O MESMO TIPO DE FUNGO!

EM TODO ESSE TEMPO, NÓS SÓ VIMOS UM ÚNICO MONITOR VOADOR, DA TRIBO DAMA.

ESSE É O PROBLEMA, SENHOR!

E QUANTO À FROTA? ELES DEVERIAM TER SE ENCONTRADO...

"ESTAVA APERTADO ATÉ O DEQUE COM SOLDADOS. TENHO CERTEZA QUE ELES ESTAVAM VOLTANDO PARA DAMA."

<ENCONTRO COM ENXAME DE INSETOS. DANOS ALTOS. RETIRANDO DA AÇÃO.>

QUE SENSAÇÃO É ESTA?!

VOSSA EMINÊNCIA...

DESSE JEITO, TODO O FRONTE VAI DESMORONAR!

EU NUNCA SENTI NADA ASSIM ANTES.

TENTANDO... NOS PUXAR PARA ELE...

ALGUÉM ESTÁ NOS VIGIANDO...

<O QUE PENSA QUE ESTÁ FAZENDO, GAROTA?!>

DEPRESSA!!

ESTAMOS EM PERIGO! SUBA!

DNDNDNDN

VOM

OP...

LEVE-NOS PARA CIMA! POTÊNCIA MÁXIMA!

OP

CC

OU

E VEJA A MUDANÇA DE SUA FORMA! ACHA QUE ESSA COISA É INTELIGENTE?

ELE VEIO ATÉ NÓS POR BAIXO, EM NOSSO PONTO CEGO...

TEM MAIS UM POUCO DO FUNGO NA NAVE?

TEM ALGUMA COISA A BORDO QUE PODERIA ESTAR ATRAINDO ESSA CRIANÇA A NÓS?

"ESSA CRIANÇA" ...?

É UMA CÂMARA CRIOGÊNICA!

É BASTANTE IMPROVÁVEL. OS ESPOROS NÃO PODERIAM SOFRER MUTAÇÃO EM SEUS CONTEINERES.

NÃO... NADA MUDOU. NÓS OS CONGELAMOS PARA MANTÊ-LOS QUIESCENTES.

SÓ TEMOS MAIS ESSES DOIS CONTEINERES RESTANDO PARA SEMEAR OS ESPOROS.

QUE ESPOROS DE HISOKURAKI ENORMES...

ELES OS FIZERAM ARTIFICIALMENTE!

AGORA PODEMOS COMEÇAR A ANALISAR AQUELE FUNGO... TEMOS UM POLICO NO LABORATÓRIO, NESTE MOMENTO!

COMO É?!

NÓS FIZEMOS UMA DESCOBERTA MARAVILHOSA! OS ESPOROS COMEÇARAM A SOFRER MUTAÇÃO DENTRO DOS CONTEINERES!

LORDE CHARLIKA! O QUE ESTÁ FAZENDO?!

COMO PODE MOSTRAR O MAIOR DOS SEGREDOS DO CONSELHO DOS MONGES PARA UMA INFIEL?

O FUNGO SE REPRODUZ NUMA VELOCIDADE EXPLOSIVA EM TEMPERATURA AMBIENTE!

SEUS IDIOTAS!

ESTE CONTEINER ESTÁ VAZIO!

ONDE ELE ESTÁ?

SUBINDO AS ESCADAS, À ESQUERDA!

ELE VAI ENGOLFAR A NAVE!

ELA... ELA É TÃO RÁPIDA...

CONFUSÃO
FEROZ
RISADA

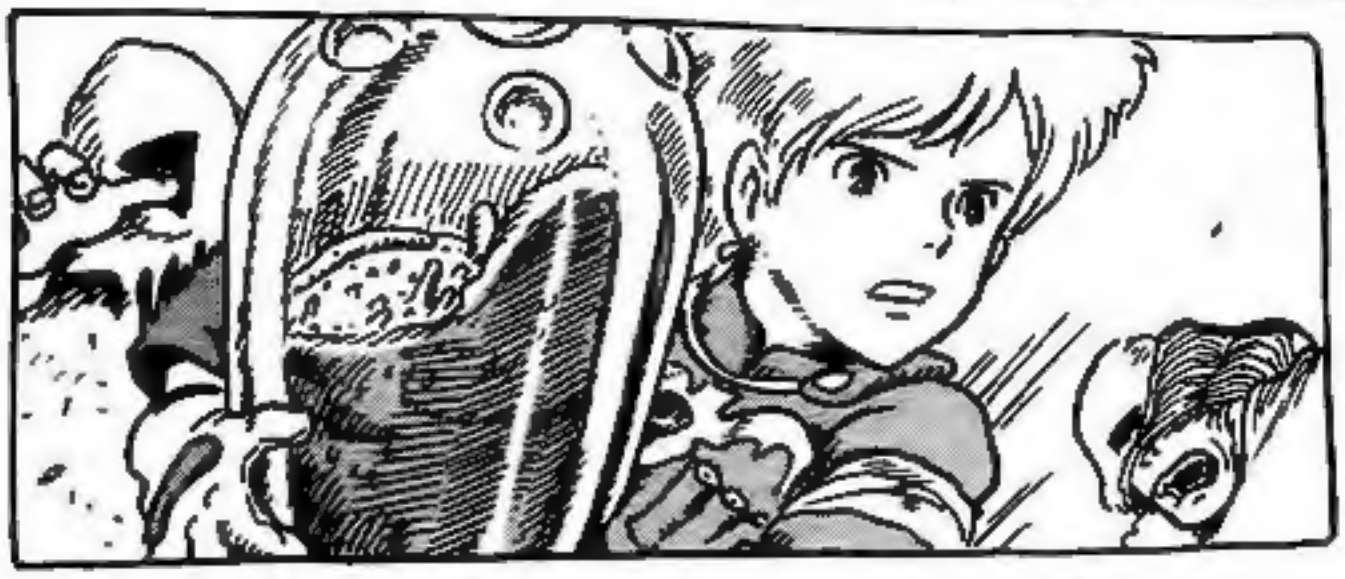

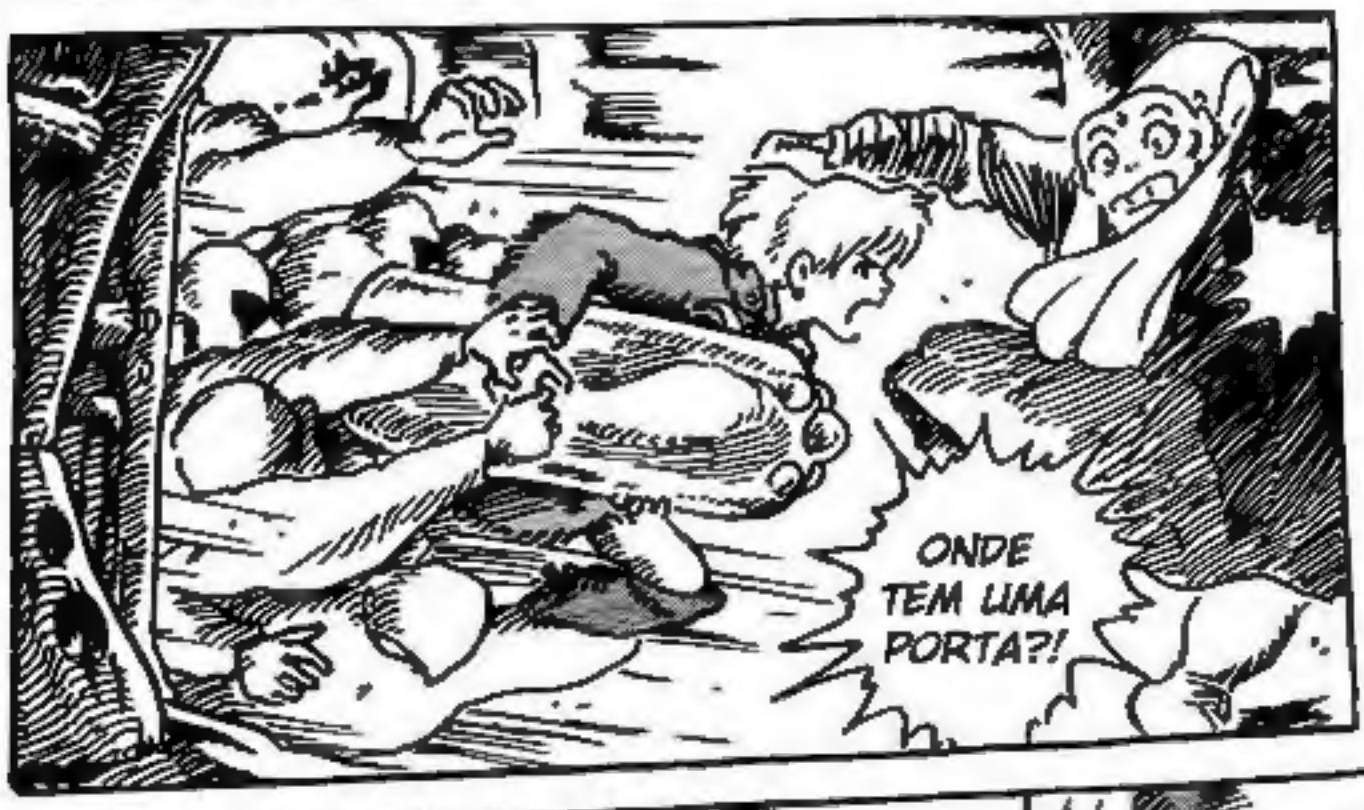
ONDE TEM UMA PORTA?!

ELE VAI QUEBRAR!
NO DEQUE SUPERIOR! JOGUE-O PARA FORA DE BORDO!

MOVAM-SE!

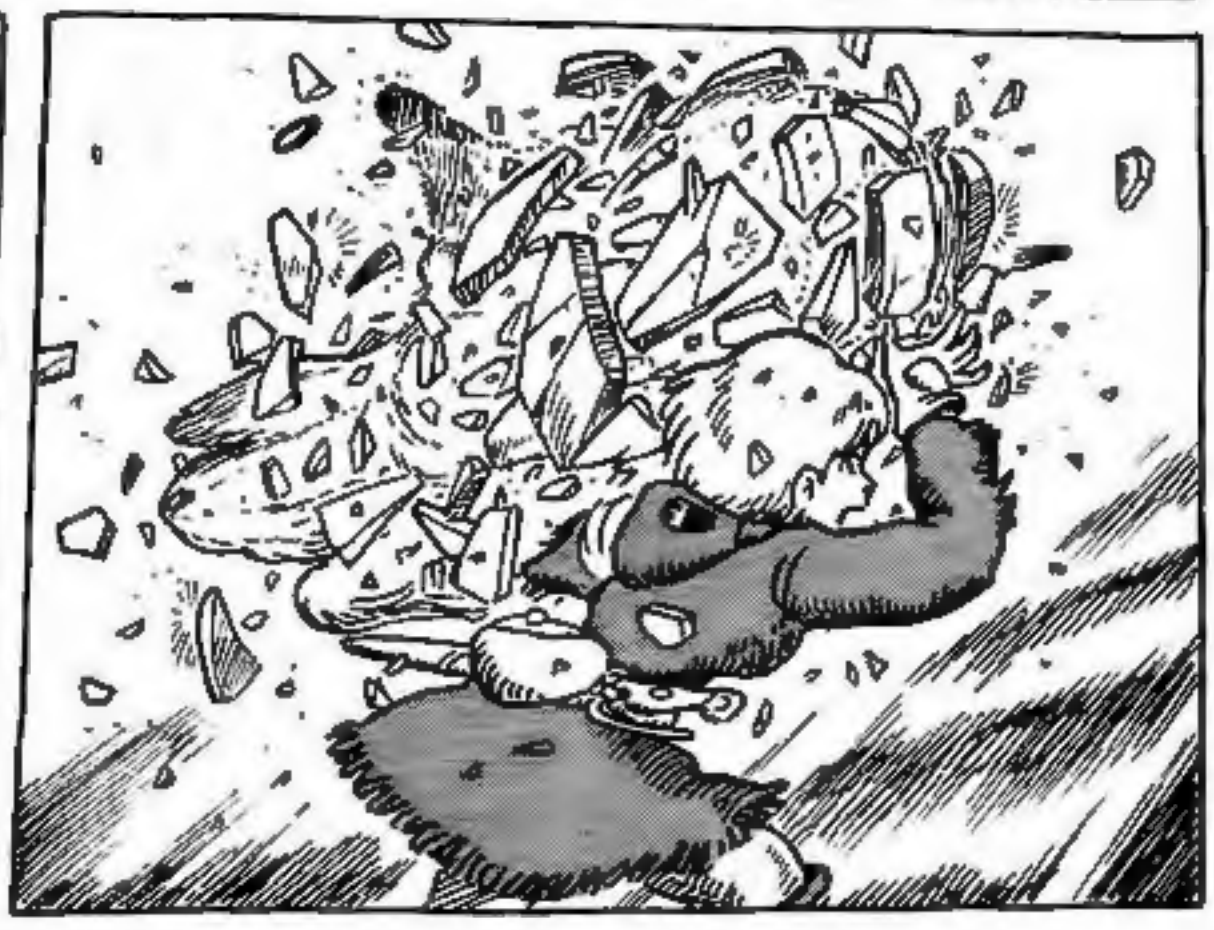

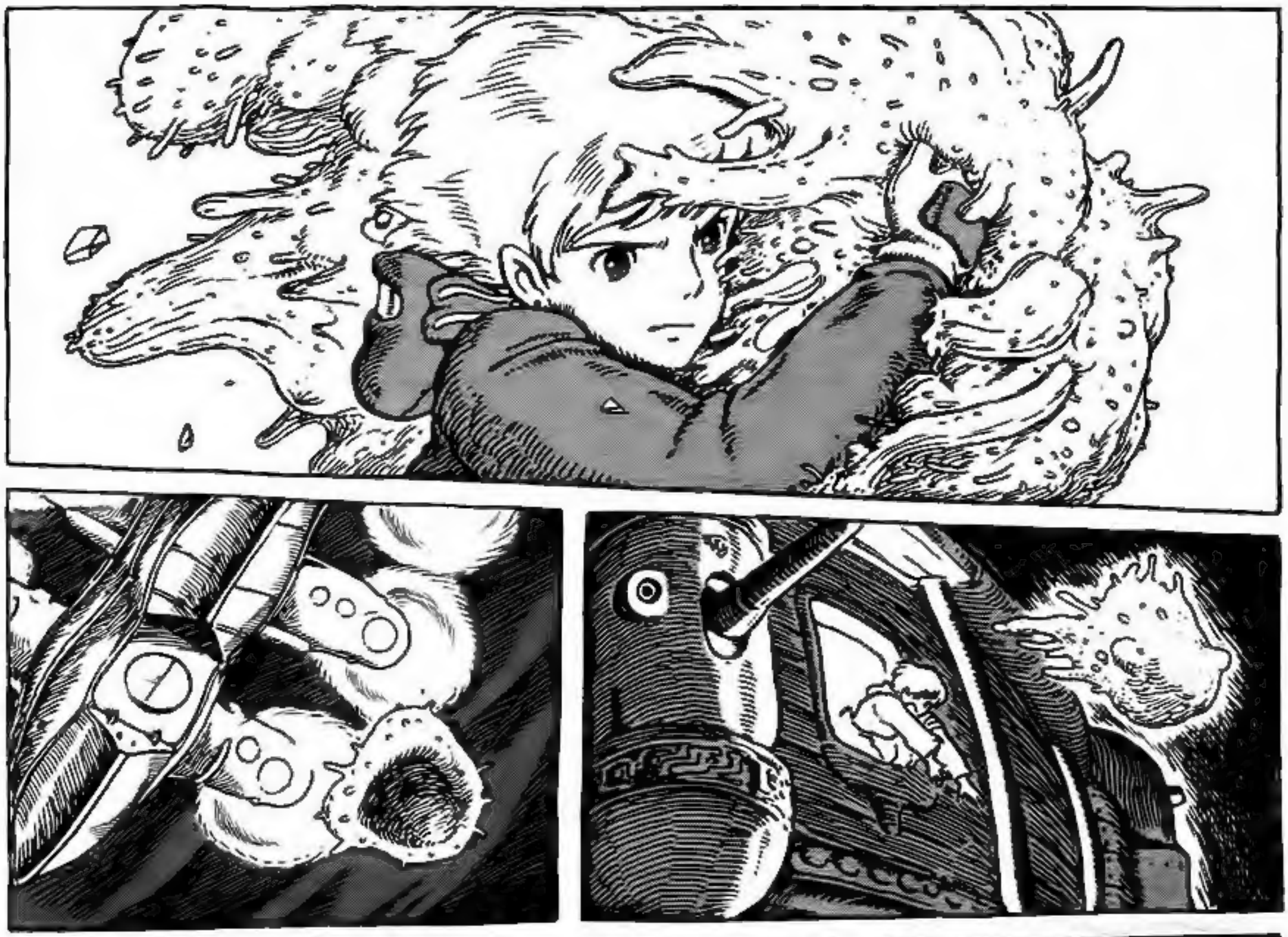

HAHH
HAHH

EU...
EU ESTIVE ME COMUNICANDO TELEPATICAMENTE COM ELA SEM SEQUER PERCEBER...

O QUE ESTÃO FAZENDO AÍ PARADOS?! JOGUEM FORA DA NAVE OS OUTROS ESPOROS! ELES VÃO SOFRER MUTAÇÃO TAMBÉM!

S-SIM, MILORDE!

NÃO VAMOS RETORNAR ÀS CRIPTAS IMPERIAIS! DEVEMOS SALVAR O EXÉRCITO E NOSSO POVO!

PONHA-NOS EM MOVIMENTO. VAMOS FICAR À FRENTE DELES.

O MONSTRO COMEÇOU A SE MOVER. QUER DIZER QUE ELE VAI SE UNIR AOS OUTROS FUNGOS MUTANTES.

# FUJI SCANS

## KAZE NO TANI NO NAUSICAÄ - VOL.04

Esse é um mangá traduzido de fã para fã.
Se disponível para venda em sua
região, compre-o!

Tradução: Lucas

Edição: Ciça

Revisão: Lucas

Acesse: http://fuji-scan.blogspot.com.br/